COPPE
MEDAGLIE
TARGHE
TROFEI
•
SELVA &
BENEVENE
TORINO - VIA FREJUS 10 TEL. 445.280

Anno 106 - Numero 52 ULTIMA EDIZIONE Sabato 2 Marzo 1974

STAMPA SERA

Torino - Via Marenco 32 - Tel 65.58 (con 20 linee automatiche) Lire 150 (arretrati L. 200) - (Spedizione in abbonamento postale Gruppo 1/70)

COPPE
MEDAGLIE
TARGHE
TROFEI
•
SELVA &
BENEVENE
TORINO - VIA FREJUS 10 TEL. 445.280

RUMOR dal presidente LEONE

IL GOVERNO SI DIMETTE

La linea peggiore

Il governo è caduto. Sorto l'estate scorsa con l'impegno ambizioso di mille giorni, ha resistito pochi mesi.

Il dissenso sui rimedi per superare la crisi economica, il rifiuto clamoroso di La Malfa e l'uscita dei repubblicani lo hanno portato alle dimissioni.

Ora i quattro partiti di centro sinistra ne vogliono formare un altro, in tempo breve. I repubblicani, che desiderano rientrare, chiedono che il governo sia più forte con la presenza dei quattro segretari di partito: una specie di supergoverno.

Ma il problema non è questo: è la linea economica da seguire, la strada da percorrere per salvare l'economia.

Giolitti e La Malfa, socialisti e repubblicani, con idee diverse, si sono misurati in un estenuante tiro alla fune, mentre i democristiani con i socialdemocratici stavano a guardare.

La nostra situazione — con la lira svalutata, l'industria e l'agricoltura in difficoltà, i prezzi che salgono — non è cambiata. Gli affari sono rimasti a metà.

Mentre a Roma si discute, tutto è fermo: le grandi e le piccole questioni. Gli 800 miliardi del prestito rimangono nelle casse del Fondo monetario internazionale e i nostri rifornimenti all'estero si fanno più difficili.

Le Camere sono chiuse e le leggi promesse ritardano, come quella sulle pensioni: l'aumento fissato a ottobre verrà forse concesso oggi con un frettoloso decreto; la riforma aspetta.

Si è già perso troppo tempo. Linea Giolitti o linea La Malfa? Ne esiste soltanto una peggiore: quella seguita finora, l'incertezza con tutte le sue contraddizioni.

Tino Neirotti

Referendum il 12 maggio

Prorogato il condono, decreto per le pensioni le ultime decisioni del Consiglio dei ministri

Roma. L'on. Rumor

CORRISPONDENTE

ROMA, 2 marzo.

Voteremo per il referendum sul divorzio il 12 maggio; si potrà chiedere il condono fiscale sino al 31 marzo; i pensionati riceveranno gli aumenti che attendono da tanto tempo, grazie ad un decreto legge. Sono queste le tre decisioni che sta prendendo il Consiglio dei ministri in corso a Palazzo Chigi. Al termine della riunione, Rumor si recherà al Quirinale da Leone per dimettersi.

Si è capito che oggi sarebbe stata decisa la data del referendum quando questa mattina il consiglio dei ministri è stato rinviato all'improvviso di un'ora e mezza per permettere a Rumor di ricevere il segretario del pci Berlinguer e l'on. Malagodi del pli.

La decisione di convocare a Palazzo Chigi i segretari dei due partiti di opposizione (Almirante è stato consultato soltanto per telefono) è giunta inaspettata. Il Consiglio dei ministri è stato rinviato all'ultimo momento, tanto che Moro, Preti e Pieraccini, non hanno fatto in tempo ad essere informati e sono arrivati puntuali alle 11 nel cortile di Palazzo Chigi. Dopo aver ascoltato le spiegazioni di un funzionario, i tre ministri se ne sono andati.

L'on. Berlinguer è arrivato alle 11,07 a bordo della Fiat « 132 S » bianca del partito, tra la sorpresa generale. Malagodi è arrivato alle 11,20. *« Rumor mi ha convocato venti minuti fa »* ha detto entrando nell'ascensore di Palazzo Chigi. *« Perché »*, gli è stato chiesto. *« Forse per parlare del referendum »* ha risposto. Malagodi è uscito per primo senza rilasciare dichiarazioni.

Il colloquio Rumor-Berlinguer è terminato alle 12. Investito dalle domande dei cronisti, il segretario del pci ha risposto: *« Il presidente del Consiglio ha chiesto di consultarmi su alcune questioni »*.

— Si è parlato della data del referendum?

« Sulle questioni su cui sono stato consultato riferirò subito alla direzione del mio partito ».

— A che ora è stato avvisato che Rumor voleva consultarlo?

« Alle 10,30 di questa mattina ».

Malgrado la reticenza di Berlinguer si è presto avuto conferma che il governo, prima di dimettersi, avrebbe preso importanti decisioni, tra cui la fissazione della data del referendum. E si è saputa la data: 12 maggio.

Alle 12 sono cominciati ad arrivare i ministri. La riunione, che si è iniziata alle 12,30 è in corso. Come ha preannunciato il ministro del Lavoro Bertoldi, entrando, è pronto il decreto legge per concedere immediatamente gli aumenti ai pensionati, gli aumenti degli assegni familiari e l'indennità di disoccupazione.

In questo modo — nonostante la crisi che bloccherà l'approvazione della legge in corso d'approvazione alla Camera — i pensionati potranno riscuotere subito gli arretrati che competono loro dal mese di gennaio.

Analogamente, con un decreto, sarà fissata la data per il referendum e verrà concessa la proroga di un mese per la presentazione della domanda di condono fiscale.

Alberto Rapisarda

Sono 34 le crisi

Dal 25 luglio 1943 ad oggi le crisi di governo dell'Italia democratica sono state 34. Dopo i due ministeri presieduti dal maresciallo Badoglio, si sono succeduti alla presidenza del Consiglio, in ordine di tempo: Bonomi (due volte), Parri, De Gasperi (otto volte), Pella, Fanfani (quattro volte), Scelba, Segni (due volte), Zoli, Tambroni, Leone (due volte), Moro (tre volte), Rumor (quattro volte), Colombo, Andreotti (due volte).

Il contrasto

Roma, 2 marzo.

Il fatto economico è stato alla base del governo Rumor, al suo sorgere, ed è stato la causa ufficiale della sua caduta. Nei suoi sette mesi e mezzo abbiamo assistito a lunghe, non sempre comprensibili, dispute sui modelli di sviluppo: mai si è parlato tanto di moneta, di bilancio commerciale e dei pagamenti, di inflazione da costi e da importazione, di deflazione e così via.

Dietro queste dispute che vedevano impegnati in primo piano i tre ministri finanziari, quelli della cosiddetta *troika*, si sviluppava uno scontro sempre più aperto tra le due principali scuole di economia che abbiamo, quella dei tecnici della Banca d'Italia e quella dei «professorini» della programmazione: i primi con il ministro del Tesoro, La Malfa, i secondi con il ministro del Bilancio Giolitti. Anche le due lettere, quella di dimissioni di La Malfa e quella di Giolitti, in cui si chiedevano modifiche alle condizioni per il prestito del Fondo monetario, esprimevano le diverse convinzioni dei due gruppi di studio.

La disputa economica è esplosa così prepotente da noi con il governo Rumor, mentre negli Stati Uniti aveva avuto, in questo dopoguerra, il suo momento di moda tra gli Anni Cinquanta e gli Anni Sessanta con il risultato di far dubitare, in America, della possibilità di verifica dell'economia come scienza, perché si è potuto vedere che un teorico dice e sostiene il contrario dell'altro. (Ma questo non avviene solo nell'economia).

Il contrasto tra i tecnocrati della Banca d'Italia e i professorini della programmazione ha finito per paralizzare la « troika », mentre invano Rumor chiedeva che si scendesse al pratico, che si portassero avanti progetti, disegni di legge, misure. Telefonava, sollecitava, convocava. Si è avuto sovente l'impressione che questo governo, per usare un'immagine automobilistica, avesse una frizione che slittava. Ma se è stata apparisccente la estenuante e logorante controversia dei ministri economici, meno appariscente, ma ben più dannosa, è stata l'inefficienza di alcuni ministeri, sia per colpa dei titolari, sia per la lontezza o disorganizzazione della burocrazia.

Quando si arriverà ad un governo con uomini scelti per la loro capacità e non perché dispongono di molto potere nelle correnti, o di molte tessere (magari di morti o di persone inventate) che li rendono forti e insostituibili nei loro partiti? Può darsi che si arrivi con il finanziamento pubblico dei gruppi politici. E' soltanto una speranza, ma è pur necessario non vedere sempre e tutto buio all'orizzonte. In quanto alla burocrazia ci si va convincendo, ogni giorno di più, che è la prima riforma da fare, quella che deve precedere tutte le altre, perché senza di essa le altre rimangono lettera morta o quasi (vedi riforma della casa con 2 mila miliardi fermi in cassa e i cantieri chiusi e la gente che protesta perché non trova un alloggio o deve pagare affitti che sanno di usura).

Giovanni Trovati

Incerto anche il futuro inglese

Wilson-Heath: pari

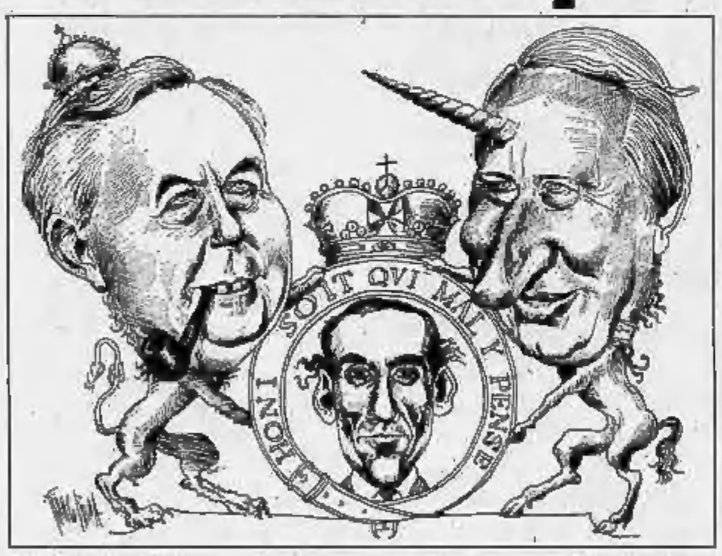

Le elezioni inglesi si sono concluse con una sorpresa. I conservatori, guidati da Heath, sono scesi a 296 seggi, perdendone 44; i laboristi di Wilson sono saliti da 281 a 301, e i liberali di Thorpe da 7 a 14. L'avvenire del governo si presenta pertanto piuttosto difficile. Arbitro della situazione resta il liberale Thorpe, a cui Heath potrebbe appoggiarsi per raggiungere la maggioranza. Nel vecchio, classico stemma inglese, rammodernato dal nostro disegnatore Bruna secondo i risultati elettorali, sono appunto Wilson e Heath, che fanno buona guardia a Jeremy Thorpe (Servizio a pag. 13)

A VOSS, PER LA COPPA DEL MONDO

1° Thoeni, 2° Gros

Trionfo degli sciatori italiani a Voss, in Norvegia, nella prima manche della Coppa del mondo. Gustavo Thoeni ha battuto Pierino Gros dopo un duello serrato. Al terzo posto si è piazzato l'austriaco Hinterseer (Servizio a pag. 11)

Strozzati mediante la "garrota„ per aver ucciso due poliziotti

Spagna: giustiziati questa mattina i due condannati

Barcellona, 2 marzo.

Due uomini sono stati giustiziati questa mattina in Spagna, con il sistema barbarico della garrota. Erano Salvador Puig Antich, un anarchico di 26 anni, e l'apolide d'origine polacca Heitz Ces, di 33 anni.

Entrambi erano stati condannati a morte per aver ucciso ciascuno un poliziotto, in episodi diversi. Le due esecuzioni sono avvenute verso le 9,30, quella di Antich a Barcellona, l'altra a Tarragona.

Ieri il generalissimo Franco aveva respinto le domande di grazia dei due e il governo aveva rimesso la sentenza all'autorità militare cui spetta in Spagna di renderla esecutiva entro dodici ore. L'esecuzione era dunque prevista per oggi. Nella notte i boia incaricati di eseguirla erano giunti alle carceri di Barcellona e di Tarragona. Puig Antich era stato condotto nella cappella del modernissimo carcere della città catalana. Qui ha atteso serenamente la sua ora.

E' stato giustiziato alla presenza di due testimoni, un prete e un medico, secondo la legge. Allo stesso modo è stato ucciso l'apolide a Tarragona, strangolato dall'abominevole garrotau, lo strumento destinato all'esecuzione per reati infamanti. Le autorità militari avrebbero potuto farli giustiziare mediante fucilazione, ma la scelta della garrota ha voluto sottolineare l'abominio del reato per cui i due sono stati condannati, l'uccisione di poliziotti.

La garrote è nota al mondo non per questo, ma per la crudeltà della morte che essa procura. E' un collare di ferro e legno che, manovrato da una vite, stronca e spezza la spina dorsale. Interviene lentamente, causa una morte lenta e atroce. Il taglio di Puig Antich ha dichiarato che il giovane è stato ucciso in pochi secondi. Questo mezzo di giustizia è in uso in Spagna dall'inizio dell' '800, introdottovi, poco dopo l'invenzione della ghigliottina in Francia, per sostituire lo strangolamento a mano dei condannati, fatto un tempo da eruditi boia.

Le circostanze in cui Puig Antich e Ces uccisero un poliziotto sono diverse. L'apolide, imputato tra l'altro d'essersi introdotto clandestinamente in Spagna, assassinò una « guardia civil » nel dicembre del 1972 durante una rissa in un bar.

Puig Antich, insieme ad altri due giovani, compì una rapina in una banca di Barcellona allo scopo di procurare fondi per il « Fronte di liberazione iberico », organizzazione extremista antifranchista. Condannato a trent'anni di reclusione in contumacia, nello scorso settembre avrebbe ucciso un ispettore di polizia che lo interrogava dopo il fermo. Questa circostanza non è stata chiarita dal processo. Le autorità non hanno mai consentito l'autopsia dell'ispettore ucciso, per verificare se sia stato proprio il giovane a sparare. Questi, d'altronde, in quell'episodio venne ferito, e il referto medico dimostrò che egli veniva percosso dall'ispettore durante l'interrogatorio.

L'oscurità delle circostanze, il fondato dubbio che Antich non fosse colpevole dell'omicidio, hanno provocato un vasto movimento, soprattutto di avvocati ma anche di religiosi, compreso l'arcivescovo di Barcellona, in suo favore. Il ditatore Franco, desideroso di dare una lezione al paese dopo l'uccisione di Carrero Blanco, è rimasto insensibile.

n. s.

Che tempo farà

PREVISIONI — Da sereno a poco coperto con possibili piogge e sporadici temporali; nevicate sui rilievi.

TEMPERATURA — Quasi stazionaria.

Torino: +7 (alle ore 13)

In Estonia corteo di protesta anti-Urss

MOSCA, 2 marzo.

Dimostranti con cartelli che dicevano « abbasso il potere sovietico » sono scesi in strada a Tallin.

Lo riferiscono fonti dissidenti. Secondo queste, una quarantina di persone si sono radunate due settimane fa di fronte all'Intourist hotel, ma sono state quasi subito arrestate. I dimostranti erano uomini e donne di origine estone e alcuni russi di origine tedesca. Diversi cartelli chiedevano che ai russi di origine tedesca si conceda di partire per la Germania Ovest.

Nessuna notizia del giovane Baroni

LODI: I RAPITORI GENTE DEL POSTO

Questa è l'ipotesi che prende sempre più consistenza - La moglie e il padre del rapito hanno atteso invano, tutta la notte, una telefonata dei banditi

CORRISPONDENTE

Lodi, 2 marzo.

I rapitori del rag. Emilio Baroni, il trentatreenne commerciante di formaggi, sequestrato alle 3,30 di sabato, mentre rincasava, davanti al cancello della sua villa, non hanno ancora preso contatti con i familiari del rapito. Accanto al telefono della villa Baroni, in corso Mazzini 60, hanno trascorso una notte insonne il padre, Carlo Baroni, 68 anni e la moglie del giovane, Luisa Raimondi, 25 anni. Evidentemente i rapitori temono che il telefono sia sotto controllo ed attendono che da parte della famiglia sia fatto il nome di una persona di fiducia a cui rivolgersi. Per quanto riguarda i controlli telefonici, c'è da osservare che presso la centrale Sip di Lodi non è possibile individuare la provenienza delle telefonate interurbane.

Carlo Baroni ieri sera ha avuto un lungo colloquio con il parroco della chiesa di San Salvatore al Carmine, monsignor Pietro Esposti, ex direttore del settimanale cattolico locale, *Il cittadino*. Il sacerdote è indicato come la persona di fiducia della famiglia Baroni.

Le indagini della polizia e dei carabinieri proseguono con notevole impiego di uomini e mezzi, ma, a 36 ore dal sequestro, non si sono avuti ancora risultati apprezzabili. I carabinieri hanno interrogato un centinaio di pregiudicati. Tutti i banditi della fascia a sud di Milano, compresi quelli della provincia di Pavia sono stati setacciati. Le persone in libertà vigilata ed i mafiosi in soggiorno obbligato (sono oltre un centinaio nel territorio) sono sottoposti a rigido controllo. Nessun risultato ha avuto il rilievo delle impronte digitali sulla «Porsche» del rapito, trovata a 50 metri dalla villa. I rilievi compiuti dalla Criminalpol, sotto la direzione del dott. Sparra, sono risultati «illeggibili». Al momento dell'aggressione, infatti, pioveva e le impronte sono state cancellate dall'acqua.

Tra le ipotesi circa la identità dei rapitori e dei mandanti si fa sempre più insistente quella che indica come responsabili persone del luogo che dovrebbero essere molto vicine alla famiglia del rapito. I Baroni a Lodi sono sempre stati considerati facoltosi, ma non superiori alla media nel Lodigiano. La discrezione negli affari, la vita appartata che conduceva il rag. Emilio Baroni non offrivano precisi elementi di giudizio. Attivo, con uno spiccato senso degli affari, Baroni concedeva poco tempo agli svaghi. Gli unici momenti di distensione se li prendeva il giovedì e il sabato, presso il Circolo di lettura e di ricreazione, in via XX Settembre, dove si danno convegno professionisti e operatori economici.

Giovedì sera, il Baroni si era recato appunto al circolo, dove si è intrattenuto fino alle 2,20. Salito sulla «Porsche», cinque minuti dopo giungeva dinanzi al cancello della sua villa, ma quattro banditi lo attendevano: breve colluttazione, invocazioni di aiuto udite dalla moglie che dalla finestra della villa è stata testimone del rapimento, poi la veloce partenza di un furgone «Fiat 850» di color blu.

E' incominciata così l'attesa della telefonata. Una attesa che logora i nervi.

Piergiorgio Corbia

Lodi. Carabinieri e curiosi davanti alla villa del commerciante rapito dai banditi

Bloccati nella funivia

BIELLA, 2 marzo.

(p. m.) Una cabina della funivia di Oropa, che stava portando al lago del Mucrone una quindicina di persone, nella tarda mattinata è rimasta sospesa nel vuoto, a circa 20 metri di altezza, in seguito ad un inconveniente meccanico. La disavventura dei passeggeri si è conclusa poco dopo mezzogiorno, senza alcuna conseguenza.

Weekend

Un po' di sole e forse pioggia

L'Ufficio meteorologico del ministero della Difesa comunica le previsioni del tempo:

SITUAZIONE: sull'Italia campo di basse pressioni; una moderata perturbazione temporalesca, che attualmente si estende dalla Svizzera al Canale di Sardegna, si muove verso levante interessando tutte le regioni italiane.

TEMPO PREVISTO: su tutte le regioni cielo in prevalenza coperto con piogge diffuse e sporadici temporali; nevicate sui rilievi centro-settentrionali al di sopra dei 500 metri e su quelli meridionali al di sopra dei 1000 metri. Dalla tarda mattinata si avranno parziali schiarite sulle regioni Nord-occidentali. Foschie e nebbie in Val Padana.

● SESTRIERE — Il tempo è notevolmente migliorato; stamane splende il sole e la visibilità è ottima. Grazie al freddo, la neve è scorrevole e le eccellenti condizioni di sciabilità.

● SUSA — Su tutta la valle il cielo è coperto e minaccia nuove nevicate. La temperatura nella notte in alta valle è scesa a — 8 gradi. Le stazioni del Monginevro e del Moncenisio, oltre Susa, hanno il fondo gelato.

● CUNEO — Cielo parzialmente coperto e temperatura rigida.

Un concorso di Stampa Sera come omaggio a chi sta dietro il banco

La commessa ideale

Martedì prossimo, il 5 marzo, s'inizia il concorso «La commessa ideale». Come già abbiamo annunciato, si tratta di un referendum tra i lettori di «Stampa Sera» al termine del quale — dopo una selezione regionale ed una finale nazionale — sarà eletta la migliore commessa italiana. Vuole essere, questo titolo, un riconoscimento a tutte le commesse: ragazze sempre sorridenti, cortesi, pazienti, pronte a dare un consiglio competente.

Il concorso di «Stampa Sera» si concluderà il 6 aprile. Sino a quella data, ogni giorno dal martedì al sabato, pubblicheremo un tagliando-voto. I lettori che intendono segnalarci il nome della commessa preferita dovranno inviare le schede a «Stampa Sera», Ufficio Sviluppo, via Marenco 32, oppure al salone «La Stampa» di via Roma 80, oppure ancora alle redazioni locali. Il termine utile per la presentazione dei tagliandi scade alle 24 del 13 aprile: due giorni dopo, il 15, avverrà la proclamazione della vincitrice. A fine maggio, a Riva del Garda, si svolgerà la finale nazionale.

«Stampa Sera» selezionerà sei candidate al titolo di «Commessa ideale». La prima sarà quella che avrà ottenuto più voti nella classifica generale per il Piemonte, la Valle d'Aosta e la Liguria (limitatamente alle province di Savona e di Imperia). Poi le prime classificate per Torino città, la Valle d'Aosta, il resto del Piemonte e la Liguria. La sesta sarà prescelta tra le dieci commesse che in classifica avranno ottenuto i posti tra il secondo e l'undicesimo.

IL VINO D'ASTI

I viticoltori si difendono

Asti. Autorità e viticoltori durante la riunione alla Camera di commercio (Moisio)

Asti, 2 marzo.

«Il male della viticoltura è la sofisticazione e va debellata, ma sostenere che in provincia di Asti nel 1972 e nel 1973 si sono prodotti complessivamente 1.225.810 ettolitri di vino sofisticato è pura pazzia». Così ha esordito stamane il presidente della Camera di commercio, avvo. Borello, nel corso di un'animata riunione straordinaria della giunta camerale alla presenza di molti operatori economici vitivinicoli, sorpresi dalle recenti dichiarazioni in Consiglio provinciale del vicepresidente Pietro Beccuti.

Questi, che è anche assessore alla Programmazione, prendendo lo spunto da una recente operazione della sezione Repressione frodi di Asti che aveva scoperto a Calliano 193 quintali di zucchero e 1580 ettolitri di acqua zuccherata pronti ad essere trasformati in vino, aveva dichiarato testualmente: «Il consumo di zucchero dei 318.547 abitanti della nostra provincia è stato per il 1973 di ben 19 milioni 348.715 chilogrammi, con un consumo medio di 58 chili per persona. Questo quantitativo è addirittura enorme se si calcola — sono i dietisti a dirlo — che il consumo annuo di zucchero per persona non va oltre i 15 chilogrammi. Rimane perciò da stabilire — *ha proseguito Beccuti* — dove vanno a finire i 73 chilogrammi di zucchero per persona che eccedono ad un'alimentazione normale e corrispondenti a ben 15 milioni 963.931 chilogrammi».

«Si potrebbe pensare ad una provincia di golosoni, che mangiano lo zucchero come il pane, oppure che ogni abitante si farcia delle scorte del prodotto in previsione di carestie. Ma poiché le due ipotesi sono assurde — *ha detto il vicepresidente della Provincia di Asti* — sia perché è impensabile un tale consumo di zucchero, sia perché anche nel 1973 le percentuali sono più o meno simili a quelle del 1973, viene spontaneo seguentemente da valutare se tutto questo zucchero può servire per le zuccherazione del vino prodotto».

«Io formulo un'ipotesi: è pensabile che, alla luce di vecchi e recenti fatti di cronaca nera questo quantitativo di zucchero venga impiegato per la creazione di vino artificiale. Secondo i miei calcoli, nel 1973 si sarebbero potuti produrre ben 500.000 ettolitri di vino».

Alle 13 la riunione presso la Camera di commercio era ancora in corso. Da più parti si vorrebbe denunciare il Beccuti all'autorità giudiziaria. L'ente per la valorizzazione dei vini astigiani, che è presieduto dallo stesso Borello, potrebbe costituirsi parte civile.

v. m.

Scuole: fissate le date per scrutini ed esami

Roma, 2 marzo.

Con ordinanza in corso di pubblicazione, il ministro della Pubblica Istruzione ha impartito le disposizioni relative agli scrutini finali, agli esami di idoneità ed ai requisiti di ammissione agli esami di maturità di qualsiasi tipo e indirizzo del corrente anno scolastico.

Gli scrutini finali saranno pubblicati in tutti gli istituti di istruzione secondaria, superiore ed artistica entro il 15 giugno.

Gli esami di idoneità avranno inizio in prima sessione il 17 giugno ed in seconda sessione il 3 settembre; le relative domande di ammissione dovranno essere presentate rispettivamente entro il 31 maggio ed il 20 agosto.

La sessione degli esami di maturità di qualsiasi tipo ed indirizzo avrà inizio il 2 luglio; il termine per la presentazione delle domande di iscrizione è fissato al 6 aprile, sia per gli alunni interni che per i candidati privatisti.

I candidati privatisti, per essere ammessi agli esami di maturità dovranno aver compiuto il 18° anno di età alla data del primo luglio ed essere in possesso del diploma di istruzione secondaria inferiore conseguito in un anno scolastico precedente. *(Ag. Italia)*

Alessandria: la carne a prezzi concordati

Alessandria, 2 marzo.

(a.c.) L'assessorato all'Annona del Comune di Alessandria, nell'ambito delle iniziative per combattere il carovita, in accordo con i macellai, ha deciso di mettere in vendita a partire da oggi carne fresca friandese a prezzi concordati. La carne costa 2500 lire al chilo.

Cuneo: 300 "abusivi,,

Volete la tv? Pagatevi il ripetitore

DAL NOSTRO CORRISPONDENTE

CUNEO, 2 marzo.

(g. d. m.) Un cuneese su quattro, all'incirca 120 mila persone, per seguire i programmi televisivi deve affidarsi ai ripetitori abusivi pur pagando regolarmente il canone. Da anni la mancata ricezione, soprattutto nelle zone alpine — dove occorrono ripetitori a distanza ravvicinata — (quasi la metà del territorio della provincia), irrita i cuneesi. La situazione anziché migliorare è andata progressivamente peggiorando. In questo momento, disseminati sui piccoli montani o issati sui ruderi di antichi castelli, vi sono almeno 280 ripetitori che non appartengono alla Rai.

Ufficialmente, sono attrezzature «clandestine», quindi vietate dalla convenzione per il monopolio delle trasmissioni. In realtà sono «ampiamente» tollerate. Infatti se fossero soppresse, molti utenti rimarrebbero di colpo senza programmi televisivi. Qualche volta, comunque, la Rai non rinuncia a far rispettare il proprio monopolio. Piovono quindi le denunce e le cause penali.

La grande maggioranza di questi ripetitori è stata installata da privati che si sono assunti le spese; altri invece, come nella Valle Stura, sono stati pagati dai comuni. I ripetitori Rai si contano invece sulle dita di una mano e servono soprattutto le città e la pianura.

La polizia batterebbe una pista

Qualcuno di Valenza nel "colpo,, all'hotel

Valenza. L'albergo dove è avvenuta la clamorosa rapina

DALL'INVIATO

Valenza, 2 marzo.

(f.m.) E' forse del luogo una almeno dei banditi che nella tarda serata di giovedì hanno rapinato all'Hotel Smeraldo di Valenza, svuotandone la cassaforte mentre una trentina di persone, clienti e personale, erano immobilizzate sotto la minaccia delle armi. La circostanza è emersa subito all'aprirsi delle indagini e ora gli uomini della «mobile», diretti dal dott. Penta, stanno ricercando un valenzano sospetto d'aver partecipato al clamoroso «colpo».

Sul ricercato si hanno ovviamente poche indicazioni. E' noto, comunque, che i suoi connotati corrispondono perfettamente alle descrizioni d'uno dei «gunsters» forniti da molti testimoni: non troppo alto, tarchiato, il viso rotondo, che non riusciva a celare sotto una vistosa maschera carnevalesca gialla. L'individuo è stato visto a Valenza fino alla sera di giovedì e poi è scomparso. Ieri mattina aveva un importante appuntamento di lavoro ma non s'è presentato, così come per tutta la giornata non è tornato a casa. Il suo ritorno è stato atteso invano, anche durante la notte scorsa. E' un comportamento che accresce i sospetti.

I carabinieri, dal canto loro, hanno proseguito le indagini sotto la direzione del ten. col. Musti, raccogliendo altri elementi. Si cercherebbero, a loro volta, un valenzano che viaggia su una'uto di lusso, malgrado l'incertezza dei suoi redditi. Sono riusciti a stabilire, inoltre, che la falsa carta di identità usata da uno dei banditi per presentarsi allo «Smeraldo» come cliente ed ottenere quindi l'apertura della cassaforte, era stata rubata in un comune della provincia di Sondrio.

Tessera Aci il documento più necessario dopo la patente

Associarsi all'ACI vuol dire spendere il minimo ed ottenere il massimo del servizio.

A.C. ALESSANDRIA Corso F. Cavallotti, 9
A.C. ASTI Piazza Medici, 21/11
A.C. BIELLA Viale Matteotti, 11
A.C. CUNEO Piazza Europa, 5
A.C. DOMODOSSOLA Via De Gasperi, 17
A.C. IVREA Via Aosta, 10
A.C. NOVARA Via Rossini, 36
A.C. TORINO Via Giolitti, 15
A.C. VERCELLI Piazza Alciati, 11

gli Automobile Club del Piemonte

Aria di crisi a Sanremo, non si vendono biglietti

Minaccia di sciopero sul Festival

CORRISPONDENTE

Sanremo, 2 marzo.

Continua la suspense attorno al 24° Festival di Sanremo. Mancano solo 5 giorni al suo inizio e tutto appare ancora incerto. Dopo le polemiche a coltello tra politici ed organizzatori, la manifestazione sembra ora compromessa dalla minaccia di uno sciopero in massa dei 600 dipendenti del Casinò municipale e dalla salute di uno dello Trojka. Da Roma, infatti, è giunta notizia che Gianni Ravera è stato colpito da collasso.

Vittorio Salvetti, arrivato ieri sera a Sanremo da Milano dove ha assistito alle prime prove dei 28 cantanti in gara, ha tentato di minimizzare l'accaduto. Se Ravera non guarirà a tempo, però, saranno guai seri. Difficilmente Gigante ed il patron del Festivalbar potranno, anche per precise clausole di contratto, organizzare da soli il Festival.

Ma questo non è il solo problema che resta da risolvere: i croupiers e tutti gli altri dipendenti della casa da gioco avrebbero infatti intenzione di scioperare proprio le sere del 7, 8, 9 marzo prossimo per protestare contro il mancato riconoscimento, da parte del Comune del «punto unico» come parte integrante dello stipendio. «*Ci vendiamo caro* — hanno dichiarato alcuni "maghi della roulette" — *che la nostra azione danneggerà sicuramente il Festival, ma non abbiamo scelta*».

La vertenza sul punto unico tra il Comune e i dipendenti del Casinò municipale è vecchia di anni ed una sua soluzione appare ancora lontana. Domani sindacati e croupiers si riuniranno per decidere dello sciopero.

Negli uffici dell'assessorato al Turismo, intanto, il telefono delle prenotazioni per il «Sanremo 74» continua a rimanere muto. Per la prima volta in 24 anni nessuno sembra avere interesse per la manifestazione. Sinora sono state vendute solo 15 mila di biglietti: una miseria. Nelle passate edizioni in questo periodo c'era già il tutto esaurito e i bagarini facevano affari d'oro vendendo uno «poltrona» per la finalissima anche a 500 mila lire al colpo. Quest'anno invece è difficile la vendita legale anche se i prezzi sono stati contenuti a 100 mila lire i primi posti per tutte e tre le serate.

«*Una grossa fetta di colpa* — ha dichiarato un impiegato dell'ufficio prenotazioni — *è della televisione. Una volta il Festival veniva ripreso dalle telecamere tutte e tre le serate con ripetute correllate sul pubblico. Molti compervano il biglietto proprio per farsi vedere in Tv*».

Ma a chi interessa odiesa il Festival, così come è ridotto dalle polemiche, dagli accordi più o meno segreti tra case discografiche, cantanti ed organizzatori, dagli scandali? Appena ad una minima parte di quegli eserciti di fans che un tempo guardavano al «Sanremo» come alla mecca della canzone. La manifestazione rappresenta sempre più un affare solo per gli addetti ai lavori. E' significativo un fatto: negli anni passati, in questi giorni Sanremo e l'intera Riviera erano tappezzate di manifesti multicolori e gigantografie dei cantanti. Oggi nessuna casa discografica ha ancora iniziato il suo battage pubblicitario. E' tutto grigio e monotono.

Roberto Basso

L'amore "chiacchierato,, tra il divo e l'hostess

La bella Irene divorzia ma non sposa Rivera

"E' una storia finita, quando ci ripenso mi sembra di avere vissuto un incubo"

Roma, 2 marzo.

« Quella storia con Gianni. Quando ci ripenso mi sembra di aver vissuto un incubo. Mio figlio, a Milano, qualche volta mi chiede: "Mamma, sei ancora innamorata di Rivera?". Gli hanno fatto leggere i giornali di tre anni fa. E lo a dirgli: "Ma no, ma no, non vedi che sono libera? Non capisci che l'ho dimenticato?". Lui forse non può capire. Ha nove anni ».

« L'ha dimenticato? ».

« Sì ».

Irene Zarpanely. Trentun anni, nata al Cairo. Domicilio a Roma, dove vive con la mamma. Passa la vita a girare il mondo, è hostess dell'« Alitalia » sui voli intercontinentali. Dieci giorni a Caracas, quindici a Tokio, otto a Nairobi, dieci a Rio de Janeiro, cinque a New York. Un viaggio ogni mese senza la fretta di tornare indietro. Un po' in cielo e un po' in terra.

« Non è stanca di volare, di viaggiare? ».

« No! Ogni volta che parto provo l'entusiasmo della prima volta. Così mi sento libera. Rimango soltanto legata a mia madre, a mio figlio, e a loro penso quando sono lontana. Mi sono rimasti degli amici. Innamorata non lo sono ».

E' sposata, con un italiano. Ora è separata, in attesa di divorzio. Suo figlio è a Milano presso il marito che ne aveva rivendicato la custodia appena i giornali avevano fatto chiasso sull'amore fra lei e Gianni Rivera, il fuoriclasse del calcio italiano. Lui popolare, sensibile, un impreparato per il grande amore. Lei bella, piena di classe, sicura. Si erano conosciuti un'estate di quattro anni fa in Versilia. Per qualche mese erano stati i protagonisti della storia d'amore più *« chiacchierata »*. Non potevano uscire insieme senza un codazzo di fotografi al seguito, in macchina, al cinema, al *night*.

Milano. Il divo Gianni Rivera ai tempi della sua relazione con Irene Zarpanely

Il telefono di casa Zarpanely squillava continuamente. Irene qualche volta rispondeva, qualche volta usciva di casa sbattendo la porta perché ossessionata da tutte quelle domande, quelle interviste, quelle fotografie. Neanche sugli aerei poteva rifugiarsi tranquilla, lei la donna del « golden boy » del calcio nazionale. *« Troppo chiasso attorno al tuo nome* — le disse il marito — *è bene che nostro figlio rimanga con me, a Milano ».*

Arrivò il campionato. Rivera in crisi, perché innamorato, distratto, assente. Pensava ad Irene o alla burrasca con sua madre e sua padre. Perché i genitori di Gianni sono alessandrini all'antica e quella donna pur bella, pur gentile, non poteva stare con il figlio perché sposata e madre. Intervenne anche Nereo Rocco. Una sera si presentò in casa Rivera e disse ai genitori, che conoscevo bene: *« Xe un omo, ga diritto al cuore innamorà de una dona. Xe sposào, xe madre, ma xe una dona de classe, non una qualunque che cerca pubblicità ».* Rocco per risposta fu quasi cacciato di casa.

La storia durò poco. Rivera doveva scegliere fra il calcio e Irene, la professione e l'amore. Scelse il calcio chiedendo a Irene che partisse per un lungo viaggio. Lei accettò e si dissero addio dopo otto mesi. Di quella storia è rimasto il ricordo e molti ritagli di giornale. Forse Irene li conserva nella sua casa o forse li ha buttati via.

« Preferivo non parlarne più. Vorrei mi capisse. E' finita. Ho eredità soltanto un po' di interesse per il calcio e quando torno dai miei viaggi cerco un giornale sportivo per aggiornarmi sulla classifica del campionato. Spero soltanto di rivivere presto mio figlio ».

« Che cosa la legava a Gianni? ».

« Non parliamone più, la prego. Tanto a che cosa serve? Soltanto a farmi rivivere un incubo. Più nessuno parla di me e allora mi accorgo di essere finalmente serena ».

Non sembra infelice anche se l'hanno privata di suo figlio e di Gianni Rivera. E se anche è infelice è orgogliosa e non lo dimostra. Della sua storia d'amore noi avevamo parlato. Quando le telefonavamo rispondeva sempre, gentile, per quanto sapesse che le avremmo voluto del guai. Non l'avevamo mai incontrata, ma adesso che quella storia è finita, siamo andati a trovarla a Roma. Ci ha accolti come se fossimo amici di vecchia data, senza rancore. Rivera ha scelto il calcio. Un giorno, quando smetterà, forse rimpiangerà Irene o non Lisa Gastoni alla quale attualmente si dice sia legato.

Franco Costa

DETTO FRA NOI

In jeans e maglione alle feste mondane

L'abitudine degli inviti per le riunioni all'insegna del "Venite come siete, mangiamo quel che c'è" ★ Il nipotino-carovita ★ Un ventottenne è decrepito?

Lettera dell'ing. Corrado Fringo, Cuneo:

« Risiedo da tre anni, per ragioni professionali, in un paese che non ha teatro, né una sala da concerti, né qualcosa che somigli a un locale notturno: vi è soltanto un cinematografo dove si proiettano film stanchi. Che altro rimane, se non incontrare degli amici? Andiamo da una casa all'altra senza nemmeno cambiarci, tanto ci troviamo tra noi. E sempre le solite facce, sempre i soliti discorsi sul tempo, sui prezzi, sul governo che non governa e sempre le solite maldicenze, sempre le solite barzellette più o meno sboccate. Qualche volta una partita a carte, oppure la televisione. E' una vita monotona che mia moglie e io, fatta eccezione per due o tre amici, abbiamo deciso di non vedere più nessuno ».

Caro ingegner Fringo, questa monotonia non è riservata solo alla provincia. Le piacevoli serate conversative si fanno rare anche in città. Per indifferenza: non interessandosi più a nulla, fuorché ai problemi personali, la gente ha sempre meno da dire. Per pigrizia: gli scarsi d'idee, anche svagati, richiedono una fatica del pensiero e nessuno vuol più stancare il cervello. Le riunioni cerebrali si svolgono, perciò, all'insegna del minimo sforzo: *« Venite come siete, mangiamo quel che c'è ».* Formula spicciativa che promette un incontro senza imprevisti.

Tuttavia, un mio conoscente racconta: « Ci telefona l'amico Toppi, dicendo *domani sera vi aspettiamo a cena.* I Toppi abitano a due isolati di distanza e andiamo d'accordo, non sono formali. Lui ci riceve spesso in giacca da camera e sua moglie in veste da cucina. Io che ho l'hobby dei "fatalo-da-voi" e in questo momento ridipingo il bagno, vado da loro come sono, con vecchi blue-jeans e maglione stinto, per di più bucato sul torace sui peli che fuoriescono dai buchi (non c'è pericolo che mia moglie prenda in mano l'ago). Anche l'altra sera infilo un giaccone di cuoio sopra il tutto e via. La dolce metà, in compenso, non è meglio combinata di me.

« Arriviamo dai Toppi e viene ad aprirci, invece della soubrette, una damigella in nero con grembiule di pizzo, mai vista, la quale ci sbircia dal mento in su. Mi viene il dubbio d'avere sbagliato piano. Ma no, è proprio il gatto dei Toppi quello che viene a strofinarsi contro i miei pantaloni. La damigella continua a sbarrarci l'ingresso e chiede *per cosa è*, aggiungendo che *i signori sono occupati.* Mi tolgo la sciarpa al naso, entro a tuffo e punto verso il salotto. Catastrofe. Ci sono svariati ospiti e tutti in gonna lunga: il principale di Toppi, che è un *big* del mocassino, uno zio arcipreteo, la vedova d'un colonnello e altri a me ignoti. La nostra entrata produce un certo effetto. A vedermi in giaccone di cuoio nero e pantalonacci, la barba arruffata dalla rabbia, per poco l'arciprete non fa il segno della croce. Il *big* del mocassino guarda con ribrezzo le mie cinque dalle stringhe tutte a nodi e la vedova del colonnello si fa venire delle rughe supplementari aggrottando la fronte. Nemmeno il Toppi è benevolo.

« "Come mai... Che ti prende", balbetta ipocritamente, quasi fosse abituato a vedermi in smoking. *"Beh, — dico io — non mi hai parlato d'una cena in costume? Dopotutto è il martedì grasso. Perciò mi sono travestito da imbianchino, guarda che patacca di calce ho sui jeans. E mia moglie, non la vedi? E' camuffata da hippy. Ero tanto sicuro del fatto mio* — in-

— Abbiamo ospiti, non andiamo a cambiarci

sisto — *che entrando ho creduto che quel signore lì* (indico l'arciprete) *fosse un finto ecclesiastico!".* Parlo, parlo, il fiasco ridere e uno dei presenti va a cercare un asciugamano per improvvisarsi un turbante da sceicco, dice lui. Così ne esco fuori una serata divertente, però... d'ora in avanti m'informo bene, prima di accettare un invito! ».

Misura prudenziale giustificata in quanto si tende, nel medio ceto, a ripristinare le vecchie usanze. Truccarsi, pettinarsi, farsi la barba: tutte *corvées*, ma indispensabili se si vuole cambiare il ritmo della giornata. L'abito, insomma, ricomincia a fare il monaco o tutto il contrario d'un monaco. L'uomo in giacca scura e camicia bianca tende inconsciamente a diversificarsi (se in meglio o peggio non saprei) dall'uomo in tenuta sportiva; e la donna che ha fatto toilette si allontana per qualche ora dalle incombenti e deprimenti occupazioni della casalinga.

Questa ricercatezza condiziona anche i padroni di casa. Non si può offrire pane e salame a ospiti tirati a quattro spilli; e un menu accurato richiede la tovaglia fresca, i fiori nel centro della tavola. « E' preferibile uscir di meno e ricever di meno, ma far le cose anmodo » dice una signora. Non si può darle torto. Per scuotere l'uniformità quotidiana e l'uggia d'una certa vita sociale, bisogna reprimere il *sans gêne*, che apre le cateratte degli abusi intollerabili, portando al colletto unto (la barba lo nasconde), magari al collo sporco (lo copre il « dolcevita ») e, di certo, al rilassamento morale. Quando non si è Einstein, né Tristan Bernard, il maglione slabbrato e le ginocchiere non fanno grand'uomo, fanno straccivendolo. E quel che vale per la città può valere per la provincia, non vede ingegner Fringo?

Lettera di « Aida », Vercelli:

« Mi è nata un nipotino e gli farò da madrina di battesimo. Mio fratello vuole che sia io a trovargli il nome, ma non è facile. Lui è un patito dell'originalità come nostro padre che, in omaggio alla mamma, di nome Arianna, ha messo a tutti noi (siamo sei) nomi con l'iniziale A. Mio fratello intende continuare su questa strada e siccome mia cognata si chiama Carla, il nome del bambino deve cominciare per C. Vorrebbe suggerirmene uno lei, possibilmente di attualità? ».

Carovita.

Lettera della signorina Germana V., Torino:

« Io 18, lui 28. E' un ragazzo fortunatamente a posto, andiamo benissimo insieme e per me è il grande amore. Ma da quando esco con lui i compagni mi sberleffano, dicendo che sono ridicola a frequentare un prozio, come diciamo noi per un decrepito. Mi secca molto, confesso, che ridano di me ».

Non si tratta di amore, né grande, né piccolo. Diversamente, terrebbe nel conto che merita il giudizio dei compagni. E li vedrebbe quali sono: dei ragnetti sciocchereili, piuttosto screanzati, parecchio sprovveduti. Perché, se un ventottenne è decrepito, hanno poco da ridere. In tempi accelerati come i nostri, presto, anzi prestissimo, saranno anche loro da buttare al macero.

Clara Grifoni

LA NOSTRA SALUTE

Le nevrosi rovinano lo stomaco

E' noto che non pochi squilibri funzionali dell'apparato digerente, spesso degenerantí in forme morbose, sono provocati da nevrosi, da stati emozionali anche lievi ma durevoli nel tempo, da stress, da un sistema convulso di vita. Meno nota, al pubblico, è la vastità del fenomeno rivelata da estese inda-

gini compiute in molti Paesi. Risulta, ad esempio, che in Italia un paziente su tre che si rivolgono agli ambulatori soffre di nevrosi del sistema cardiocircolatorio e di quello digerente, che le diagnosi di queste ultime sono all'incirca un milione e mezzo all'anno.

« Su cinque milioni di italiani emigrati in Svizzera e Germania — aveva rivelato, in un recente congresso il prof. Gallo direttore dell'istituto di semeiotica a Catania — un milione soffre di nevrosi allo stomaco. Questa percentuale altissima denuncia l'intensità dello stress causato dalle difficoltà di ambientamento e dalla lontananza da casa ».

Ma tutti, o quasi, soffrono di nevrosi allo stomaco a causa del modo di vivere che ci siamo creati. Alle forme lievi, che si rivelano saltuariamente con disturbi digestivi, l'organismo reagisce bene talvolta senza ausilio alcuno, talaltra grazie a brevi e non penose diete ed a qualche farmaco (non sempre necessario) blando e assunto per pochi giorni.

Vi sono, però, forme persistenti per le quali è indispensabile il ricorso al medico. Infatti le nevrosi digestive bloccano la motilità dello stomaco e, provocando un notevole eccessivo delle secrezioni gastriche, aprono la strada a gastriti e ad ulcere. Un buon terzo di queste nevrosi, non curate tempestivamente ed adeguatamente, finiscono per provocare, appunto, tali malanni.

Primo provvedimento da adottare, dunque, è quello di riattivare la motilità dello stomaco, di ripristinarne l'armonica attività fisiologica. Ed a ciò provvedono efficacemente farmaci moderni come la metoclopramide.

Tornando al tema dell'influenza perniciosa delle emozioni sulla funzionalità dell'apparato digerente, riferiamo esperimenti compiuti dal prof. Barbara dell'Università di Bologna. Qui è stata introdotta una radiosonda nello stomaco di numerosi pazienti che poi erano affidati ad uno psicologo che li sottoponeva a quiz. Man mano che aumentava l'emozione nei soggetti la sonda rivelava maggiori secrezioni gastriche e minore motilità dello stomaco, si modificavano cioè i due dati fondamentali dell'equilibrio funzionale.

n. p.

UGO BUZZOLAN / SETTE SERE DAVANTI ALLA TELEVISIONE

Ma noi guardiamo la tv svizzera

★ Non quella dell'antigiallo ★ Se non ci fosse lei! ★ Ha da venì quell'Anita Garibaldi

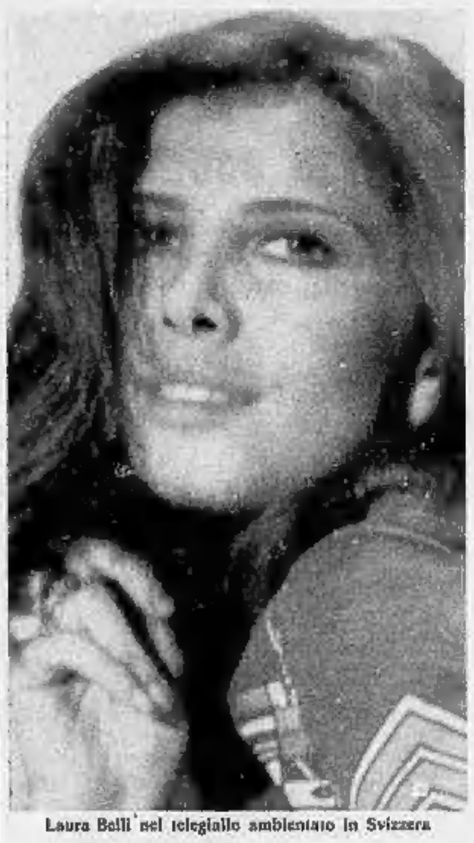

Laura Betti nel telegiallo ambientato in Svizzera

Oggi parleremo della Svizzera. Per cominciare, c'è in Svizzera di HO INCONTRATO UN'OMBRA, il giallo che gli autori, per adesso non si sa perché, definiscono un anti-giallo.

Dunque: se c'era ancora qualcuno il quale viveva convinto che la vicina Confederazione fosse un luogo ordinato, tranquillo, asettico, burocratico e alpestre, con uffici dove uomini e cose sono al loro posto perfetto e il lavoro procede a ritmo piano regolato dai rinomati orologi locali, e con pascoli idillíaci dove al ritmo sono e festoso di campanelle e campanacci le pregiate mucche locali preparano il buon latte che servirà a fabbricare i gustosi formaggi locali e la squisita cioccolata locale, ebbene, quell'ingenuo qualcuno avrà pur aperto gli occhi.

In HO incontrato un'ombra si appare in Svizzera inquietante: Giancarlo Zanetti, elvetico capellone, trascorre una notte di passione ruggente (all'italiana, stavamo per dire) con la collega Laura Betti, d'una avvenenza corvina e ricercata (svizzera sì, ma con antenati sicuramente al Sud), e in quella villa, proprietà privata, è un andirivieni di misteriosi sconosciuti... spezzato sin un uomo sotto il naso del giovanotto... accorre, solerte, la polizia ma non capisce niente, non intuisce niente, soprattutto non vede niente, ed il disordine nel salotto né il cadavere trasferito in piscina... Più tardi lo Zanetti, con la sua aria da fanciullino daffuto, ha modo di impacchettare per bene il morto, di caricarselo in macchina e di scaricarlo nel lago. La gendarmeria elvetica ronfa.

Non basta. In Svizzera allignano tipi di ricettatori mostruosi e sinistri. Il prete Corrado Gaipa, specializzato in ruoli di reverendo premuroso, medico, magistrato, saggio amico di famiglia, stavolta è un fior di farabutto, flaccido, torvo e imberrettato che circola in carrozzella da una stanza all'altra di un appartamento con cinquanta gradi di calore (alla faccia dell'austerity europea)... E chi dice che in Svizzera si lavora sodo? Guardalo lì, lo Zanetti, che diserta di continuo l'ufficio per dare la caccia — come un italiano — ad una biondona enigmatica e formosa.

Siamo giusti. Una Svizzera gialla non è nuova. Ci hanno già pensato Dürrenmatt (ricordate « Il giudice e il suo boia » con Stoppa?), solo che ne hanno fatto un quadro un po' più convincente... Qui il tutto pecca verso il fasullo, a partire dalla recitazione. L'unico pregio è la relativa brevità: sono quattro puntate, fra stasera e martedì se la cavano.

Cinema. Bilancio mica tanto buono. Disastrosamente invecchiato STRISCE INVISIBILI con George Raft gangster redento che dopo aver abbracciato la mamma muore pronunciando commosse parole; convenzionale anche l'ULTIMA NOTTE A WARLOCK nonostante la presenza di Henry Fonda; giustamente piazzato all'inizio della quaresima il nobile ma grave CARTESIUS di Rossellini; gli unici bei film erano DIETRO LA PARETE del polacco Zanussi e IL SOTTOMARINO GIALLO con i Beatles che sono stati nascosti ad ore strane sul "secondo". Ma se parlate in giro, quassù nel Nord, la gente alza le spalle e dice « Be', ma tanto c'è la Tv svizzera... io, i film, il guardo sempre lì... sono interessanti, mi richiamo, e in più sono recenti... mica come i nostri! Ah, in certe sere di barba, non ci batte la Tv dei Cantoni! ».

Turismo — qui la Svizzera non c'entra — IL GIOVANE GARIBALDI stenta a trascinare le masse. Il pubblico aspetta fiducioso il capitolo di domani sera: « Ha da venì Anita! ».

Ugo Buzzolan

la pagella TV della settimana

PRIMO CANALE	
Giallo dell'ombra	8
Giovane Garibaldi	6+
Svizze invisibili	6—
Cartesio	8+
SECONDO CANALE	
Diario la parata	7+
Foto di gruppo	6
Notte a Warlock	6
Rischiatutto	8+

La domenica è tua:
leggi una rivista Mondadori

QUESTA SETTIMANA MONDADORI VI SUGGERISCE DI ACQUISTARE (MA SEMPRE NELLA STESSA EDICOLA, PER FAVORE):

EPOCA — Un'intervista esclusiva dell'ex-presidente della Repubblica Saragat: i mali dell'Italia.

STORIA illustrata — Un numero speciale dedicato al 1944: il processo di Verona, lo sbarco in Normandia, l'offensiva delle Ardenne.

GRAZIA — La moda-primavera '74 e un intero album, da staccare, di figurini di Ata de Angelis.

Duepiù — Un inserto chiuso di enorme interesse: il figlio voluto.

Pioggia e neve hanno provocato molti crolli e smottamenti

Collina dimenticata

Da dieci giorni due strade che salgono a Santa Margherita sono bloccate: nessun lavoro di sgombero - In molti altri punti esiste un preoccupante pericolo di nuove frane - Il disagio e le proteste degli abitanti costretti ad andare a piedi nel fango

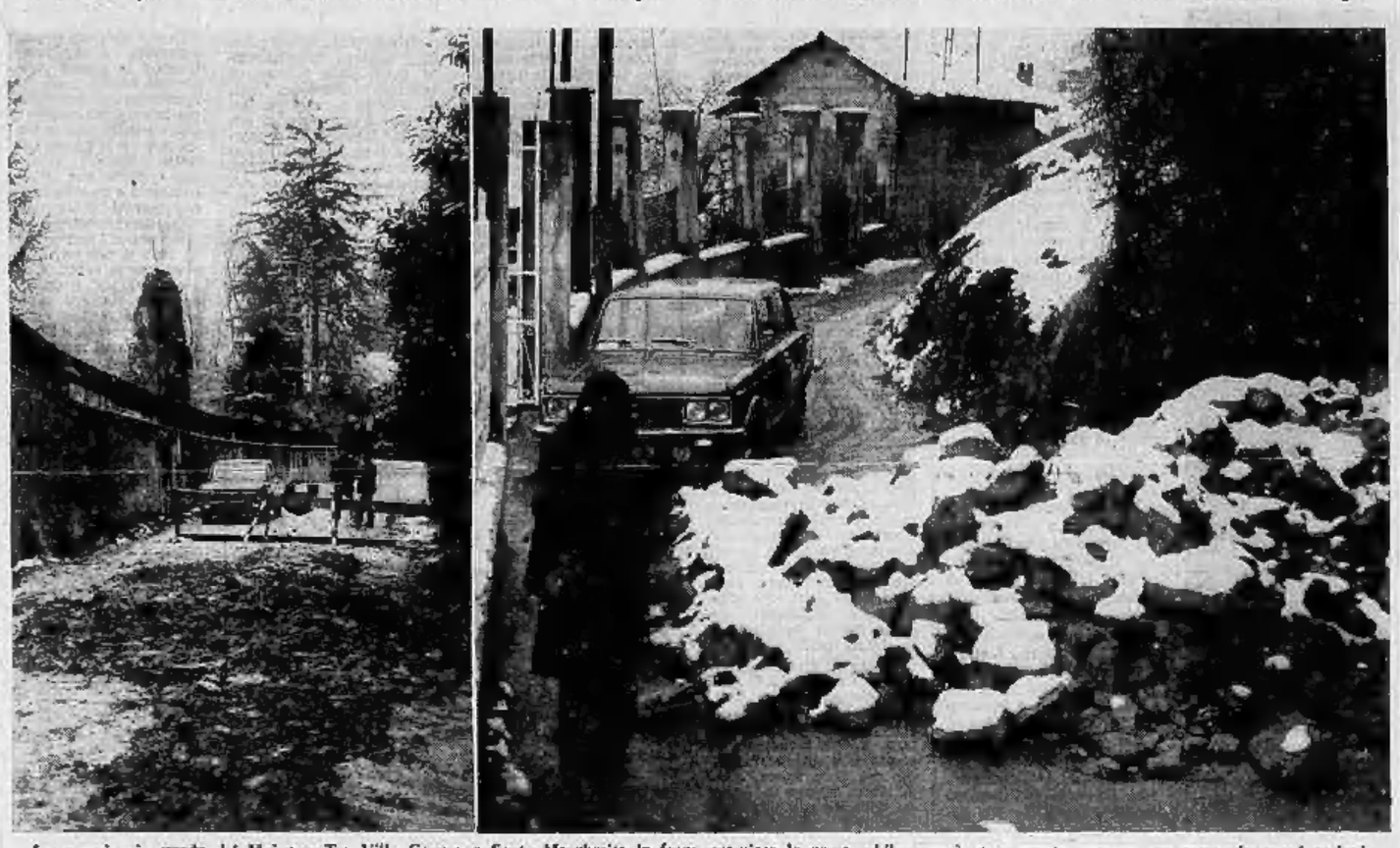

La voragine in strada dei Mainero. Tra Villa Genero e Santa Margherita la frana ostruisce la carrozzabile: non è stato aperto neppure un passaggio per i pedoni

La pioggia e la neve cadute nei giorni scorsi hanno sconvolto parecchie zone della collina. Le strade che portano a Santa Margherita sono chiuse al traffico da una decina di giorni. Gli esperti dicono che su questo versante della collina si sono formate delle vere e proprie sacche d'acqua che il terreno non riesce più ad assorbire. In strada dei Mainero un muro di cinta che sostiene tutta una parte di terreno è gonfiato paurosamente: l'acqua ha trovato sfogo sotto il manto d'asfalto della strada provocando una voragine. Dal versante di villa Genero è smottato sulla via una massa di terriccio che l'ha ostruita completamente. Il disagio per gli abitanti che si trovano nei tratti disastrati è considerevole.

Dice Margherita Dato, 23 anni: « Lavoro come assistente all'Istituto psico-pedagogico di Santa Margherita. Sono costretta ogni mattina a lasciare l'auto trecento metri a valle e andare su a piedi. Il terriccio e la mota mi impediscono anche di camminare. Credo che una ruspa potrebbe ripristinare la via in mezza giornata. Non capisco come mai non siano stati presi ancora dei provvedimenti. In questa parte della collina abitano anche molti vecchi — aggiunge — e ormai a causa delle frane sono costretti in casa. Speriamo che il bel tempo dia presto una mano a far iniziare dei lavori che dovrebbero immo già essere terminati ».

Gli esperti spiegano che il terreno ormai invaso dal cemento non permette più un normale assorbimento della pioggia. Ad ogni precipitazione atmosferica falde d'acqua sotterranee fanno smottare o valle « normi masse di terra non più ancorate dalle radici degli alberi. « E' tempo di prendere in considerazione il problema della collina — *ha detto un gruppo di abitanti della zona* — altrimenti una volta o l'altra rischiamo di essere travolti. Per adesso sarebbe sufficiente sgombrare al più presto la strada. Non possiamo continuare ad essere isolati dalla città che è lì sotto a due passi ».

In altre parti della collina la situazione non è migliore. « Se si mette ancora a piovere — ci *hanno detto alcune persone che abitano in strada Val San Martino* — anche noi rimarremo isolati ».

temperatura di oggi	
massima	+ 3,0
minima	+ 0,3
media	+ 0,8

Rilevazioni del Servizio meteorologico dell'aeronautica militare di Caselle alle ore 8: press. 1012; temp. + 0,6; umidità 93 %. Cielo poco nuvoloso. Temp. mass. + 3,2 minima + 0,6; media + 1,8. Previsioni: cielo nuvoloso con addensamenti in pianura; visibilità buona; venti deb. tend. a moderati; temp. in aumento.

Il Salone delle Vacanze

Convegno di dirigenti per lo sport popolare

E' la prima manifestazione collaterale alla rassegna - Fra i visitatori notato un particolare interesse per biciclette e ciclomotori

Nel discorso fatto in occasione della inaugurazione dell'ottavo Salone internazionale delle vacanze, del turismo e dello sport, l'ing. Giovanni Nasi, presidente della manifestazione, ha posto l'accento sulla carenza di attrezzature sportive in Italia e sulla necessità di una presa di coscienza del problema da parte degli organismi competenti.

Su questo argomento si è svolto stamattina il primo degli incontri programmati nel corso di « Vacanze '74 »: il 1° convegno regionale dei dirigenti sportivi Enal. Sarebbe superfluo ricordare i meriti dell'ente per la diffusione dello sport come servizio sociale. Numerosissime iniziative nel campo dello sport popolare sono nate dall'Enal, ancor più diffusa l'attività promozionale per rendere accessibile a tutte le categorie sociali la pratica di attività sportive rimaste per troppo tempo privilegio di pochi.

Per un ancor maggior sviluppo di questa sua politica di diffusione dello sport fra i lavoratori, l'Enal auspica anche che governo, enti pubblici e locali ed organizzazioni autonome sappiano assumersi le proprie responsabilità in un problema che per troppo tempo non è stato considerato nella giusta importanza. Si richiede un dialogo con quelle organizzazioni di base che, per la loro autonomia di gestione e decisione, possono assumere una « dimensione » importante (anche nella individuazione di nuovi spazi operativi) nella politica dello sport per tutti.

Il primo giorno di apertura del Salone ha registrato una timida cautela da parte dei visitatori. Forse il timore di mostrarsi troppo « frivoli » pensando alle vacanze in un momento così difficile per tutti. I produttori del campo si sono mostrati sensibili alle nuove, più modeste esigenze del mercato, le grosse « barche » da alto mare, però spaventano ancora il visitatore costretto ad un quotidiano salasso economico anche solo per fare il pieno all'utilitaria. Maggiore successo raccolgono invece gli stands occupati dalle biciclette o dai ciclomotori che paiono avviati a diventare i veri protagonisti del futuro tempo libero dei lavoratori italiani.

Spiccato interesse per le barche a vela

Nell'area di via Giulio, che l'Opera ospedali psichiatrici sta per riconsegnare al Comune, troveranno posto le sedi del Circolo della Resistenza e dell'Anpi (Associazione nazionale partigiani). Il progetto, dell'assessore Maian, dovrebbe ora essere approvato sia dal Consiglio comunale che dai direttivi delle due istituzioni.

echi di cronaca

Paghe e contributi

Giovedì 7 marzo iniziano nuovi corsi serali di paghe e contributi. Facilitazioni. Istituto «Guidizzo», piazza Solferino 2/bis, int. 340.383 - 343.720.

Centro droga

Un appuntito consiglio a più voci circolare dal problema «droga». Sempre attuale. Telef. 882.270 - 882.271.

Materassi - Saloitti - Mobili Ditta Superflex offre

acquistando due materassi a molle da L. 24.000 cadauno in omaggio due cuscini. Acquistando soltanto rivoluzionario e due poltrone in disetto o stoffa o cuoio L. 120.000, in omaggio un materasso per il divano o un tavolo noce stile provenzale per salotto. Acquistando soggiorno moderno o in stile con intarsi cristallo attualizzabile e nel credo a L. 400.000, in omaggio favolosa doppio letto cm. 170 x 200. Vasto assortimento di camerette, camere, camerette e soggiorni. Via Cavour 34 (piazza Rivoli telefoni 750.315 - 750.221).

Carta da parati prezzi dimezzati sconto 50 %

Le nostre lungaggini dettano la nostra e vi spieghiamo subito il perché. Abbiamo eliminato ogni sovrastruttura commerciale e vi consigliamo direttamente dalla fonte. Le nostre rappresentanze italiane e straniere sono annullate, belle, e raffinatissime come tutte le altre rappresentanze in commercio. E vi diamo anche le istruzioni per applicarle da soli e perché evitarle un'altra grandissima spesa. Direttamente dalla fabbrica, via Madama Cristina 135, Torino.

La polizia trova un chilo d'oro in un alloggio

In via Saluzzo - C'erano anche brillanti Sequestrati altri gioielli in via Borgosesia

Un'operazione della squadra mobile, al comando del maresciallo Mare, ha permesso di recuperare refurtiva in oro e preziosi per il valore di duecento milioni.

Alle 12 di stamane una pattuglia ha fatto irruzione nell'alloggio di Giovanni Bini in via Saluzzo 3. L'uomo aveva nascosto in casa un chilogrammo d'oro in gioielli, brillanti e 70 orologi di marche diverse. Il Bini, in quel momento assente, è già noto alla polizia. Gli inquirenti pensano che l'uomo sia in contatto con una banda che opera a livello internazionale ricettando preziosi.

Un secondo ritrovamento di preziosi è avvenuto sempre stamane. In via Borgosesia è stato fermato, per un controllo, da una pattuglia della polizia, Vittorio Barrighi, 38 anni. Alla richiesta degli agenti di mostrare i documenti, ha tentato di tergiversare. Ad una accurata perquisizione dell'auto sono stati trovati preziosi nascosti sotto il sedile e, in un grosso borsello, il Barrighi aveva nascosto gioielli in oro pari a un chilo e mezzo di peso.

Indagine su 484 comuni montani

I risultati di un'indagine particolareggiata sulla situazione urbanistica delle valli piemontesi, che interessa 484 Comuni montani, è stata presentata stamane dal presidente della delegazione piemontese dell'Uncem (Unione nazionale comuni ed enti montani), avv. Oberto, presidente della Regione, e dalle autorità provinciali.

L'indagine assume particolare importanza nel momento in cui le Comunità montane, ormai costituite, si accingono a predisporre i loro piani di sviluppo per una più razionale organizzazione degli indirizzi economici e del territorio. Nell'incontro, in corso nella tarda mattinata, è emersa la necessità di sollecitare presso gli organi competenti una indispensabile revisione della legislazione vigente che nella maggior parte dei casi — e l'indagine l'ha confermato — crea non pochi problemi nei piccoli comuni di montagna, con conseguenti danni anche alla difesa dell'ambiente.

ISTITUTO FINANZIARIO
d'importanza nazionale
offre a tasso bancario:
★ OPERAZIONI FINANZIARIE IN GENERE
★ SCONTO PORTAFOGLIO CAMBIARIO ANCHE A LUNGO TERMINE
★ CONCESSIONE FIDI PER QUALSIASI IMPORTO
Interessanti agevolazioni per impianti industriali e alberghieri nel Sud. Massima serietà. Scrivere: Publikompass 423 - 10100 Torino.

SUPERMATERASSI
GRANDIOSA SELEZIONE DI TUTTE LE MARCHE PIU' QUALIFICATE E PRESTIGIOSE!
CORSO GIULIO CESARE 27 TEL. 850857
VIA CIBRARIO 75 T. 746755 — TORINO

Penosa vicenda all'asilo di via Desana

Abbandona le figlie "Torno fra due mesi,,

Una giovane donna si presenta stamane a una suora per chiedere un aiuto La religiosa si allontana momentaneamente, al ritorno trova soltanto le due bimbe (2 e 3 anni) con una lettera: "Sono disperata, vado a lavorare"

Le piccole Lucia e Bibiana in braccio alla dottoressa Meini e all'assistente Pannoncini della polizia femminile

Alle 10,30 di questa mattina, una donna con due bambine in mano si è presentata all'asilo di via Desana 18 annesso alla parrocchia della Speranza. Ha chiesto di parlare con suor Nunziata.

« La conosco di vista da un po' di tempo — ha raccontato poi la religiosa — qualche volta viene a chiedermi un aiuto. E' in condizioni molto disagiate. Il marito è disoccupato. Questa volta, la donna mi ha chiesto un aiuto per riparare degli occhiali che si erano rotti ». *Suor Nunziata le ha dato due mila lire. Poi, è andata in cucina per prendere un pacco di pasta da consegnarle.*

Pochissimi minuti dopo, quando è rientrata nel parlatorio, ha trovato solo due bimbe. Si chiamano Lucia e Bibiana, 2 e 3 anni. Quest'ultima ha consegnato alla suora una lettera: « Ce l'ha data mamma per lei », *ha balbettato. Dentro lo busta, un messaggio sconcertante:* « Sono disperata, non c'è più un soldo in casa, mio marito non lavora. Adesso, anche gli occhiali rotti senza i quali non può vedere e che non riusciremo a sostituire. Alla sorella mi ha trovato un'occupazione. Tenetemi le bambine per un paio di mesi. Tornerò in maggio a riprendere le. Come posso lavorare se devo badare a loro? »

Suor Nunziata ha telefonato al 113, è stata interessata la polizia femminile. E' giunta subito sul posto l'ispettrice dott. Liliana Meini accompagnata dall'assistente Barbara Pannoncini. Sono state iniziate indagini per identificare la donna scomparsa. Pare che si chiami Anna Miscioscia, che abbia 29 anni e che abiti in via Parpora. Le bambine sono state affidate all'istituto provinciale per l'infanzia. Si cerca intanto la madre: rischia una denuncia per abbandono di minori.

ATTENZIONE!
IL BAZAR DI VIA CAVOUR
COMUNICA
CHE A PARTIRE DA MARTEDI' 5 ORE 9
in via Bernardino Galliari
ANGOLO VIA PRINCIPE TOMMASO
PRESSO LA BOUTIQUE
SPORTMANS
SVENDE PER CESSAZIONE DI ATTIVITA'
TUTTE LE CONFEZIONI
UOMO - DONNA - CAPI IN PELLE
E CAMICERIA CON
SCONTO REALE
del 60% e 70%
ALCUNI ESEMPI:

Abiti uomo lav. a mano da 45.000 a	10.000
Abiti uomo alta sartoria da 90.000 a	30.000
Camicie uomo lav. a mano da 9.000 a	3.000
Pantaloni uomo lav. a mano da 9.000 a	3.000
Completi donna lav. a mano da 60.000 a	15.000
Abiti donna da 35.000 a	10.000
Pantaloni donna lav. a mano da 9.000 a	3.000
Gonne fantasia lav. a mano da 11.000 a	3.000
Camicette guarnera l. mano da 10.000 a	3.000
Tailleur alta sartoria l. mano da 70.000 a	25.000

E CENTINAIA DI ALTRI CAPI PRIMAVERILI
Si avverte la Clientela di approfittarne subito per rifornire anche il guardaroba estivo.
RICORDATE:
via Bernardino Galliari
ANGOLO V. PRINCIPE TOMMASO

STAMPA SERA
Sabato 2 Marzo 1974

CRONACA INFORMAZIONI

Anno 106 - Numero 52
5

La vertenza riguarda 32 mila lavoratori

Interrotte le trattative per il contratto all'Olivetti

I sindacati motivano la decisione affermando di "non aver rilevato sostanziali aperture nel colloquio rispetto ai precedenti incontri" - Accordo alla Eaton Livia

Le organizzazioni sindacali hanno interrotto ieri sera le trattative per il rinnovo del contratto integrativo alla *Olivetti*. La vertenza riguarda 32 mila persone, addette non soltanto agli stabilimenti del Canavese ma a quelli di Torino, Pozzuoli ed altre località italiane. Motivazione data dai sindacati alla rottura: il *« non aver rilevato sostanziali aperture nel colloquio rispetto agli incontri della scorsa settimana »*.

Per giovedì prossimo, presso la Camera del lavoro di Torino è convocata l'assemblea dei delegati di tutto il complesso: dovrà decidere sugli ulteriori sviluppi dell'agitazione. Questa ha per punti salienti la richiesta di investimenti nel Sud per aumentar l'occupazione con garanzie nel contempo per i lavoratori già impegnati al Nord. Inoltre: maggiori servizi sociali, mense, organizzazione del lavoro. Vi sono inoltre anche richieste di alcuni aumenti salariali. In sintesi della riunione di giovedì, la Fim ha approvato un programma articolato di scioperi della durata di un'ora e mezzo per ogni giorno lavorativo.

ENTI LOCALI — I dipendenti di Provincia, Comune, Opere pie ed assistenziali hanno scioperato ieri per ottenere un contratto nazionale della durata di tre anni. Hanno partecipato a una riunione al Carignano al termine della quale si è deciso di sospendere nuovamente il lavoro il 6 e 7 marzo. Il punto sulla situazione è stato fatto da Caprioglio (Cisl), Dominici (Cgil), Ferrai (Uil) e dal segretario nazionale del sindacato degli enti locali, Salomone. I lavoratori chiedono non soltanto condizioni salariali più vantaggiose ma l'unificazione delle norme contenute negli ottomila regolamenti che guidano la vita degli enti locali italiani.

GHIA — Sembra definitivamente risolta la grave vertenza alla Carrozzeria Ghia dove 60 dipendenti erano minacciati di licenziamento in seguito alla ristrutturazione dell'azienda. I dipendenti interessati saranno trasferiti alla Vignale, società (come la Ghia) controllata dalla Ford.

EATON LIVIA — Conclusa la vertenza sindacale nella fabbrica di Rivarolo. Si è raggiunto un accordo che viene definito dai sindacalisti *« uno dei migliori sul piano nazionale »*. L'agitazione dei 1200 dipendenti si è protratta per 10 giorni di scioperi articolati e 60 ore di trattativa. Si è deciso, tra l'altro, di attuare l'inquadramento unico tra operai e impiegati. Il premio politico della mensa (300 lire a pasto), 105 lire di aumento all'ora per tutti i dipendenti. Inoltre l'azienda si è impegnata a contribuire a risolvere il problema degli asili e dei trasporti.

MONCENISIO — Lunedì si terrà un'assemblea sindacale negli stabilimenti di Condove. Interverranno i sindaci della zona e rappresentanti provinciali e regionali, oltre ai delegati sindacali. Si discuteranno le modalità del passaggio dell'azienda all'Egam. Agli operai è stato distribuito lo stipendio di gennaio, ma decurtato del 40 per cento.

I ragazzi spastici alla "Fiera dei vini"

L'assessore al Turismo ha organizzato per martedì prossimo in collaborazione con i titolari degli stands della « Fiera dei vini » al Parco Ruffini una giornata benefica a favore dei ragazzi spastici, ospiti presso i vari istituti cittadini.

La manifestazione avrà luogo al Parco Ruffini con inizio alle 14,30.

Bardonecchia istituisce i comitati di zona

Per iniziativa del sindaco prof. Mario Corino sono stati istituiti i « comitati consultivi di zona ». Bardonecchia è il primo comune della Valle di Susa a realizzare il decentramento almeno per quanto riguarda la consultazione popolare. I comitati sono stati inseriti in una struttura territoriale che comprende Borgonuovo, Melezet e Millaures.

Le sedi dei comitati avranno funzione di « centri sociali », le spese per la loro gestione saranno sostenute dal comune. I comitati di zona avranno specifiche competenze sui problemi urbanistici, della scuola e della gioventù; saranno regolati da un apposito statuto che determina le forme di partecipazione alle attività comunali.

Diciottenne a Finale

Fugge di casa sorpresa, salta da una finestra

Scomparsa da Venaria con l'innamorato

Ci telefonano da Finale Ligure:

Due giovani innamorati fuggiti lunedì scorso da Venaria Reale, sono stati rintracciati ieri sera in un albergo dai carabinieri di Finale Ligure. Armando Pensori, 28 anni, abitante a Venaria in via Roma 30, coniugato e Giovanna Siliato di 18 anni, pure residente a Venaria in via Trento e Trieste 53, impiegata, raggiunta Finale avevano preso alloggio in una pensione di Salita al Boschetto.

La scomparsa della ragazza era stata nel frattempo denunciata dai genitori ai carabinieri di Venaria che avevano esteso le ricerche alla riviera interessando anche i colleghi di Finale Ligure. Consoliati i connotati dei due fuggiaschi i carabinieri sono venuti a sapere che una coppia si nascondeva nell'albergo.

Alla vista degli agenti la Siliato con un salto di circa tre metri si è gettata nella strada da una finestra della camera dove si trovava. E' stata quasi subito bloccata dai carabinieri che avevano circondato l'edificio. Il brigadiere De Razza, che la inseguiva, ha messo un piede in fallo ed ha riportato una distorsione alla caviglia e al ginocchio sinistro. E' stato giudicato guaribile in dieci giorni.

La ragazza è stata riconsegnata qualche ora dopo ai genitori. Armando Pensori è stato denunciato per sottrazione consensuale di minorenne.

Consorzio agricolo nel Comune di Gravere

Un consorzio per lo sviluppo della saicenia e dei prodotti ortofrutticoli verrà creato a Gravere in alta Valle di Susa. L'iniziativa è dell'assessore provinciale alla montagna, Giuglar. Negli Anni Cinquanta a Gravere vi era ancora un'agricoltura redditizia e condotta con mezzi moderni. Col passare degli anni molti agricoltori lasciarono i campi per il lavoro in fabbrica.

Seconda mano, prezzi chiari.

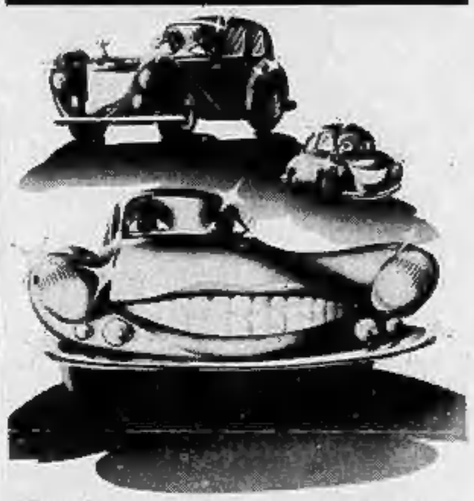

Tutte le nostre auto sono accompagnate da una scheda tecnica, che dichiara quale è il loro effettivo stato. L'effettivo stato - e non l'apparenza - determina il prezzo di ogni auto. Questo è prezzi chiari.

Scheda personale per ogni macchina che descrive i dati generali e lo stato d'uso.
Garanzia del giusto prezzo.
Vasta scelta di vetture ricondizionate nella carrozzeria e nella parte meccanica.
Vetture anche con garanzia di tre mesi contro rotture relative a motore, cambio, differenziale, sospensioni.
Consegna immediata: noleggio in sede per il passaggio di proprietà. Assistenza assicurativa in sede.
Pagamenti dilazionati e tassi convenienti.

mercato del veicolo d'occasione SI one

Filiale Fiat di Torino
Corso Bramante 15 - telefono 6561
Autogestioni S.p.A.
Automercato di Torino
Corso Giulio Cesare 360 - tel. 2621313
Filiale Fiat di Alessandria
Viale Massobrio 20 - tel. 68755/6/7/8
Filiale Fiat di Novara
Viale Giulio Cesare 207 - tel. 22791

Attualità di un convegno economico

"L'inflazione non si vince soltanto con l'austerità,,

Organizzato dal Centro Vanoni, partecipano Lombardini, Capuani e Zandano - "L'anomala conflittualità aziendale cerca di compensare con l'aumento dei redditi individuali l'inadeguatezza dei beni collettivi"

Lombardini, Capuani, Zandano, tre « esperti » di politica economica nazionale, hanno aperto stamane un convegno all'ex Ambasciatori sul tema «La congiuntura economica in Italia». *Le dimissioni del ministro del Tesoro e la probabile apertura della crisi di governo, legate ai problemi economici, hanno reso ancora più attuali e polemiche le relazioni dei tecnici, due dei quali (Lombardini e Capuani) ricoprono anche incarichi di ricerca e consulenza presso i ministeri del Bilancio e dell'Industria.*

Per il prof. Lombardini, i pericoli che sovrastano l'economia sono: «Una politica di arrembaggio che rimetterebbe in moto la rincorsa salari-prezzi e che potrebbe pregiudicare pericolosamente la competitività della nostra economia, e la svalutazione della lira ». Sono connessi fra loro, « possono e debbono essere bloccati ». Secondo l'oratore, non basta condannare la politica di espansione irresponsabile della spesa pubblica, occorre avviare una serie di iniziative che consentano di prevedere e quindi di porre sotto controllo gli andamenti della spesa corrente.

Politica dell'arrembaggio

« Per evitare la politica dell'arrembaggio — *afferma Lombardini* — occorre fornire nuove prospettive ai sindacati e soprattutto garantire livelli di occupazione, ma per questo non basta condannare genericamente la politica di deflazione: occorre rendere possibile un'alternativa ». *Trovare cioè interventi e strumenti che consentano di ridurre il deficit della bilancia dei pagamenti, di ristrutturare la domanda finale in modo che si crei più spazio per lo sviluppo degli investimenti e delle esportazioni.*

L'ing. Capuani dimostra come il problema dell'energia sia fondamentalmente un problema politico, prima che tecnico ed economico. « In definitiva si tratta di una scelta di finalità della risorsa della collettività, ed a questa scelta sono pertanto subordinati i problemi ed i rapporti tra le forze sociali e politiche ».

Speculazione al rialzo

Per Capuani, la penuria di petrolio era prevedibile, bastava considerare l'andamento del mercato delle materie prime: « Non era una penuria tecnica, ma di prezzo ». Secondo l'oratore, all'origine della crisi ci sono problemi strutturali, coscienza della maggior forza contrattuale dei Paesi produttori e parallela espansione produttiva dei Paesi sviluppati e sottosviluppati.

« Il collasso del sistema monetario internazionale ha precipitato una situazione già in movimento ed ha creato aspetti contingenti anomali, quali il gonfiamento delle importazioni e delle scorte, scatenando una speculazione al rialzo senza precedenti a tutti i livelli ». *Come conclusione, Capuani auspica un coordinamento unitario della politica energetica nazionale, dimostrando che le strutture tecniche italiane sono in grado di rispondere efficacemente ad una precisa volontà e capacità politica al riguardo. Ma questa volontà e questa capacità esistono?*

Il rischio di gravi errori nella gestione della politica economica è sottolineato dal prof. Zandano, presidente del Centro Studi Ezio Vanoni, promotore del convegno. « E' difficile sottrarsi alla tentazione di ricorrere a metodi di indiscriminata deflazione della domanda » *afferma Zandano;* « effetti deflazionistici sono già esercitati dall'inasprito prelievo fiscale in considerazione dei tempi e dei congegni della riforma tributaria, e dal drenaggio di liquidità operato dal disavanzo della bilancia dei pagamenti».

Per Zandano, le difficoltà congiunturali italiane sono il frutto di problemi strutturali interni non risolti, oltreché di circostanze internazionali non controllabili (la situazione di scarsità di un gran numero di prodotti primari: energia, materie prime e derrate alimentari). Inflazione più stagnazione, sono gli aspetti « micidiali » della crisi economica italiana, in atto dal '68. Una delle cause « è da ricercarsi in una anomala conflittualità aziendale, che è il frutto del tentativo dei lavoratori di compensare, attraverso l'aumento dei redditi individuali, l'inadeguata soddisfazione dei bisogni collettivi ».

Riforme di struttura

Questo tentativo, afferma il prof. Zandano, ha avuto come sola conseguenza quella di provocare — con l'aumento del costo del lavoro e l'insufficiente utilizzo degli impianti — un aggravio generale dei costi unitari di produzione, l'aumento dei prezzi, il rallentamento dell'attività produttiva e la relativa emarginazione dell'economia italiana dal contesto europeo.

« Non si può chiedere legittimamente ai sindacati — *conclude il prof. Zandano* — di adeguare le rivendicazioni alla dinamica della produttività, se quote crescenti della retribuzione sono assorbite da rendite parassitarie nel settore edilizio, nel settore sanitario-assistenziale, nel settore distributivo, eccetera. In altre parole, la battaglia contro l'inflazione non si combatte soltanto con misure parziali di austerità finalizzate alla soluzione di problemi pressanti ma contingenti (ad esempio deficit dei conti con l'estero), ma anche sul terreno delle riforme di struttura, dirette a stabilire un più fisiologico rapporto tra consumi individuali e consumi collettivi ».

Treni più veloci sulla Ciriè-Lanzo

Riaperto il ponte di Venaria sul Ceronda - Referendum fra i viaggiatori per gli orari, nuovi locomotori

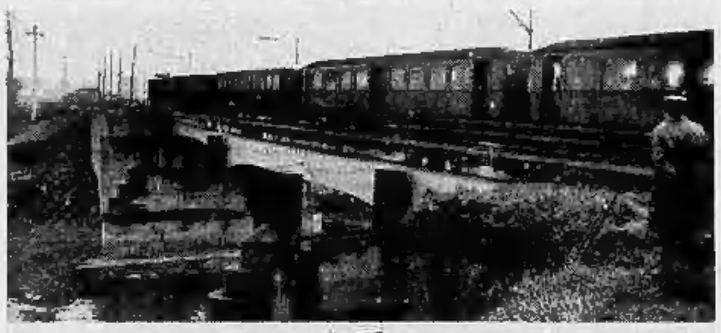

Sul ponte ricostruito un vecchio mezzo ed una moderna automotrice

Ritornano a passare i treni sul ponte della linea Torino-Ceres presso Venaria. Era crollato per le piogge torrenziali il 14 luglio scorso. Il nubifragio aveva anche travolto il ponte stradale di Altessano sulla Stura provocando la morte di tre persone.

La riattivazione del ponte ha richiesto lavori lunghi e difficili. Sono state necessarie iniezioni di calcestruzzo nel letto del torrente Ceronda per rafforzare i pilastri rimasti e creare solide fondamenta per quelli nuovi. Le prove di collaudo sono state eseguite ieri facendo transitare sulle arcate due locomotori di 250 tonnellate per misurare le reazioni delle nuove strutture sotto le sollecitazioni di forti pesi.

A mezzogiorno i convogli per le valli di Lanzo hanno ripreso a passare regolarmente sul Ceronda dopo sette mesi. Durante questo periodo i viaggiatori erano costretti ad abbandonare il treno alla periferia della città. I trasbordi comportavano una notevole perdita di tempo.

Da lunedì prossimo riprenderà anche il traffico di treni merci, che era rimasto sospeso per tutto questo periodo.

Il ponte nuovo è molto più ampio di quello crollato. La carreggiata è stata ampliata in previsione del raddoppio della linea Torino-Ceres. Il problema è stato discusso recentemente alla Regione: un doppio binario, almeno nel tratto Torino-Borgaro-Caselle, snellirebbe il traffico agevolando i numerosi pendolari che abitano in quelle zone. Nell'occasione è stata anche compiuta una revisione generale dei binari di tutta la linea per consentire l'impiego di nuove e più veloci locomotive « diesel » per i convogli passeggeri.

E' anche previsto un prossimo cambiamento degli orari e, per accontentare le esigenze del maggior numero di persone, verrà distribuito ai passeggeri un formulario in cui esprimere le proprie necessità.

ora in edicola!
il fascicolo
« Corredino »
« L'uncinetto »
« Corredino principianti »
Lire 500

mon tricot
la prima rivista del mondo di lavori a maglia fatti a mano

Una banda processata

A Cuneo, sono torinesi: 5 condanne

Due torinesi, Giuseppe Ienavilli, 38 anni, residente in via Monte Albergian, e Alberto Dutto, 31 anni, abitante in via Sant'Agostino 23, sono stati condannati ieri sera alle 21 dal tribunale di Cuneo a 6 anni e 5 anni di carcere perché ritenuti responsabili di una lunga serie di furti e altri reati. Altri tre imputati, Antonio Bottiglieri, 36 anni, residente in via Verolengo, Giuseppe Nasillo, 33 anni, e Cosimo Galasso, di 32, sono stati condannati a pene fra 1 8 e 1 14 mesi per imputazioni che andavano dalla ricettazione alla truffa; un sesto accusato, Michele Gazzera, 41 anni, pure di Torino, è stato assolto.

I furti, 25 colpi accertati, erano stati commessi dall'Ienavilli e dal Dutto in varie località turistiche piemontesi tra cui Prato Nevoso, Lurisia, Frabosa, Courmayeur e Ameno di Novara dal maggio all'ottobre 1971. Qualche tempo dopo i due erano stati arrestati.

A Susa il pretore ha condannato l'operaio Donato Agresto, 45 anni, abitante in via Montebello 2, a 5 mesi e 10 giorni di reclusione. Un mese fa, ubriaco, svegliò di notte gl'inquilini dello stabile minacciandoli. Intervennero i carabinieri e l'operaio minacciò pure loro.

taccuino torinese

Oggi festeggiamo

S. Semplicio papa. S. Beatrice. S. Basileo martire. S. Enrico di Bog. S. Lucia.

OGGI sabato 2 marzo: il Sole è sorto alle 7,03 e tramonta alle 18,16. Primo giorno dopo il Primo quarto.

Farmacie di turno

Aperte domani e lunedì con servizio continuato dalle ore 8,30 alle ore 16,30: v. Stradella 198; c. Toscana 17; c. Venezia 272; P.za Lagrange 1; v. Nicola Fabrizi 102; v. Frejus 41; c. Trapani 180; v. Lanzo 98; c. Cadore 19; v. Teodosio 7; v. Carrigliana 1; P.za Repubblica 21; P.za Respighi 3 ang. v. Cherubini; Viale Marghetti 2 (Vallette); v. Rivalta 30/A; c. Stati Uniti 5; v. Piffetti 31/bis; via Maria Vittoria 3; Largo Orbassano 70; v. Livorno 3; c. Giambone 19; v. C. Lombroso 30; v. Pietro Cossa 108; v. Sacchi 70; c. Unione Sovietica 561/bis; c. Siracusa 198; Strada S. Mauro 35; v. Cermaia 24; v. S. Giulia 38; c. Sebastopoli 199; c. Vercelli 157/A; v. Po 14; v. Sesia 1; v. Berthollet 10; v. Nizza 139.

Manifestazioni

Este protezione animali: oggi, alla Galleria d'arte moderna, corso G. Ferraris 30, avranno luogo le votazioni per l'elezione del consiglio direttivo.

Azienda Autonoma Stazioni d'Italia: questa sera alle 21, all'Hotel Palace, per « La conferenze del sabato sera », il giornalista Riccardo Fabbretti presenterà un dibattito sul tema « Vivere con gli altri ».

Piccolo Regio: s'inaugura oggi alle 18 nel foyer, dove rimarrà aperta sino al 16 marzo, una mostra d'arte, « Il teatro » di Paola de' Cavero, realizzata dall'assessorato alla Cultura della Provincia di Torino.

Posteggi taxi

● **Zona Porta Nuova-Castello:** p. Castello ang. v. Po (telefono 510.812); p. Castello ang. v. F. Micca (510.067); p. Palazzo di Città (538.294), v. Sacchi ang. c. Vitt. Eman. (547.311); c. Vittorio Eman. ang. v. Nizza (937.139); p. San Carlo ang. v. Giolitti (547.618); v. Botero ang. v. F. Micca (540.330); c. Vittorio ang. c. Vittorio Emanuele (535.313); c. Vittorio Emanuele ang. v. Madama Cristina (531.849); p.za Vittorio Veneto ang. v. Po (531.512).

● **Zona Porta Susa-Statuto:** p. Savoia ang. c. Consolata (telefono 541.413); p. Statuto ang. c. S. Martino (512.535); p. XVIII Dicembre (510.316); v. Sebastopoli angolo corso Regina Margherita (483.442).

● **Zona Barriera Milano:** c. Giulio Cesare (stazione Ciriè-Lanzo) (273.065); largo G. Cesare ang. v. Martorelli (273.072); largo Cotugno (291.900); c. Giulio Cesare (piazzale Dateo) (269.074).

● **Barriera Nizza e Lingotto:** c. Bramante angolo v. Nizza (698.30722); p. Bengasi (691.854), c. Spezia (Osped. Ostetr. S. Anna (670.

● **Borgo Rosselli:** c. Lungodora Firenze (ospedale Maria Adelaide) (856.577).

● **Campidoglio - Francia - Porta Susa:** p. Bernini (780.912); p. Massaua (780.897); p. Rivoli ang. c. Lecce (773.501); c. Tassoni ang. v. Cibrario (760.915); c. Francia ang. v. Quarto dei Mille (729.536).

● **Zona Crocetta:** c. A. De Gasperi angolo c. Duca degli Abruzzi (596.012); c. L. Einaudi ang. v. Cassini (589.914); c. Re Umberto ang. c. Sommeiller (580.440); c. Turati ang. c. Rossetti (500.490).

● **Madonna di Campagna - Lucento - Vallette:** p. Baldissera (stazione Dora) (853.175); p. Vittari (296.875); v. Sospello ang. v. Chivasso della Salute (215.698); c. Lombardia ang. c. Toscana (737.705); via P. Veronese angolo p. Stampalia (315.793).

● **Zona Mirafiori:** c. Unione Sovietica angolo corso Traiano (616.782); p. Cesare ang. c. Orbassano (300.181).

● **Zona Oltre Po:** c. Cassia ang. c. Gibelli (870.077); c. Fiume ang. c. Monculieri (652.800); p. Gran Madre di Dio (682.077).

● **Piazza d'Armi:** c. IV Novembre angolo c. Sebastopoli (382.410); c. Unione Sovietica ang. v. Filadelfia (341.938).

● **Zona Precarito - Cavoretto:** c. Monculieri ang. v. Belfiore (677.780).

● **Regio Parco:** p. Sofia ang. c. Taranto (267.743).

● **San Paolo:** p. Sabotino ang. c. Peschiera (4331.633); v. delle Tofane (Osped. Nuovo Martini) (704.222).

● **Zona San Salvario:** c. G. Marconi ang. v. Madama Cristina (682.980); c. M. d'Azeglio ang. c. Dante (655.455).

● **Zona Vanchiglietta:** c. Cadore ang. c. Belgio (896.373).

● **Radio taxi,** tel. 511.961 - 532.053.

Autoriparazioni

Servizio Fiat: oggi il servizio assistenziale è garantito dall'officina Scalmazzi, via P. Giuria, 56, tel. 677.054, dalle 8 alle 12 e dalle 14 alle 19. I centri di corso Brunelleschi e di corso Francia resteranno chiusi. Durante la settimana la chiusura è anticipata alle 18.

Fiat-Servizio: Inizio autostrade To-Mi e To-Ivrea-Aosta (telefono 361.960). Il centro è aperto tutti i sabati e nei giorni festivi in cui è consentita la circolazione delle auto.

Aeroporti

Caselle Torinese, t. 3776; Linate (Milano), 02/717053/02/717052; Malpensa (Milano), 02/8580236/02/8584945.

Salone LA STAMPA
Libreria Concessionaria dell'Istituto Poligrafico dello Stato
torino - via roma 80 - telefono 517.958
Pubblicazioni legislative, raccolte di leggi speciali e capitolati d'appalto delle opere dipendenti dal Ministero dei Lavori Pubblici

ECONOMICI

Gli avvisi si ordinano presso TORINO, via Roma 80, via Monterosa 32; BOLLATO, via Gaetano Negri 2/10; ROMA, via Quattro Fontane 16; GENOVA, via E. Vergano 23; IMPERIA, corso Matteotti 10; SAVONA, via Cavour 19; BOLOGNA, via Ricasoli 18; FIRENZE, piazza Antinori 3 e; PADOVA, Galleria Emilia 10; PALERMO, via Cavour 70; BOLZANO, via Portici 36; TRENTO, piazza Lodron 1; NAPOLI, Galleria Umberto I 27; TRIESTE, c.so Italia 11 (pinchè presso tutti i corrispondenti della Publikompass S.p.A. Coloro che intendono inoltrare la loro richiesta per posta compiacciano scrivere al Publikompass S.p.A., corso Massimo n°A, 80 — 10125 Torino. Il prezzo delle inserzioni deve essere corrisposto anticipatamente per contanti o vaglia. Esso risulta dal prodotto del numero di righe (minimo 3) per la tariffa della Rubrica, con l'aggiunta della imposta pari al 12% globale.

La tariffa è di L. 400 la riga. Ridotte di sconti/anticipati L. 300, tecnici L. 250, distressi L. 400, Rubriche 3 e 14 (domestiche) L. 300, Rubriche 15, 26 e 32, L. 500. Avvisi urgenti, data fissa o vicini, il doppio. Neretti urgenti, data fissa o urgentissimi il triplo.

2° capoverso l'inclusione nel testo di lettere alfabetiche di richiamo in carattere maiuscolo (oltre quelle indicate a per ognuna di esse) comporta un supplemento di L. 200. Coloro che desiderano rimanere ignoti ai lettori potranno utilizzare il numero verrà assegnato assumendo al posto dell'avviso la dicitura «Scrivere: Publikompass s... 10100 Torino», in tal caso all'importo dell'inserzione dovrà essere aggiunto il costo della risposta che è di L. 250 per decade, e un vincolo di L. 300 per la spesa di recapito della corrispondenza. La Publikompass S.p.A. e, a tutti gli effetti, unica destinataria delle corrispondenza indirizzata alla casella: declina ogni responsabilità circa quelle inserzioni sulle quali ritenga avere ricevuto risposte non rispondenti o sconvenienti.

Per una speciale assenza interessante sos ISTITUTO BANCARIO SAN PAOLO DI TORINO, sos la CASSE DI RISPARMIO DI TORINO, sui GIORNALI E DIPENDENZE di quasi tutte le Banche esistenti in Italia.

1 Commerciali

ACQUISTANSI scaffalature metalliche nuove o semincove, solo se vere occasione. Telefonare ore ufficio 0161/764.026.

COMPRO legname, attrezzature occasione cuneiformi. Telefonare ore 18, 780.441.

OCCASIONE privato vende mobili ufficio a scaffali metallici. Telefonare 388.335 ore pasti.

OFFICINA attrezzata saldatura elettrica cedesi causa cessazione lavoro. Telefonare 714.373.

OFFERTA arredamento completo per pasticceria come nuovo due posti lavoro prodotti Oreal per fine attività L. 2.500 mila. Telefonare 794.489.

VENDESI attrezzatura elettronica semi-nuova. Esso corso Francia 402 - Torino, telefono 739.101.

VENDESI capannone in ferro, mq 1000 coperti, di seguito mq 1, tutto da smontare. Telefonare 848.092.

2 Affari e capitali

A.A.A.A.A. FINANZIAMENTI di qualsiasi genere possono ottenere immediatamente operai impiegati commercianti pratiche semplici con rateizzazione. F.I.P.A.T. via Garibaldi 59, telefoni 518.290 - 538.422.

A.A.A.A.A. FINANZIAMENTI immediati (dichetari) (polizze) a tutti per qualsiasi necessità. Serietà. F.I.S.E.T. S.p.A. piazza Statuto 10, telefoni 539.178 - 545.621.

AFFARE ditta interessata esporre I loro prodotti in Australia per avvallamento in sua residenza a Melbourne. Telefonare 562.800.

ATTENZIONE! Non perdete tempo. Voi Vi siamo soli in 5 ore. Corso Sommeiller 10 (angolo via Nizza), telefoni 660.694. 2° piano.

FACILISSIMO A tutti subito e senza formalità Rapid-Fin concede finanziamenti. Via D. Bertolotti 7, telefono 541.410.

INVESTIMENTI ad alto reddito garantito rivolgersi gruppo finanziario internazionale. Tre a disposizione. Affigi immediati: 5 milioni elevabile. Ditte commerciali, ecc. da 15 milioni rimborsabile. Passivo 694.186.

TINTORIA cerca manovale anche ragazzo senza garanzia, volendo anche a domicilio. Telefonare 933.067.

RISERVATAMENTE a pubblici privati ed enti centrali, impianti, acquisti, finanziamenti. Fiodgraph, via XX Settembre 51, telefono 532.373.

SOLDI subito senza tante difficoltà. Telefonare ore ufficio via Cibrario 72, 1° piano.

TELEFONANDO 597.372, ore pasti, potete risolvere il vostro problema di liquidità.

TUTELATEVI contro cessioni immobili qualsiasi valore effettuassi. Telefonare Milano 204.6718.

3 Aziende, negozi

A.A. VENDO avviata carrozzeria con forno ottima clientela corso Trapani 117. Telefonare 610.948.

ABBIGLIAMENTO centralissimo moderno, incasso annuo oltre 100 milioni. Cedo 25 milioni trattabili. Passivo 65. 180.

ABBIGLIAMENTO negozio Torino grandissimo centralissimo attivo vendesi causa malattia padrone anziano 110 milioni. Scrivere: «Publikompass 2683 — 10100 Torino.

ACCONCIATURE Riviera Ligure ottimo lavoro assicurato, 7 alloggi arredati cede 4 milioni 300 mila trattabili. Passivo 694.180.

ADATTO signora unisce ingegno abbigliamento intimo estetico, cultura postale ne casuale. Telefonare 518.893.

AFFARE per trasferimento parrucchiere signora qualità cedesi completo salone avviatissimo. Tel. 870.486 - 702.291.

AFFARONE Riviera Ligure causa trasferimento cedo centralissimo bar pizze, buon reddito. Direttamente 6 milioni. Telefonare 618.860.429.

AFFARONE cedo pensione causa trasferimento via San Francesco d'Assisi 27, Torino.

AFFARONE vendo boutique centralissima galleria via Arcivescovado 9, telefono 533.291.

ALBERGO Torino cedesi, affittasi. Scrivere: Publikompass 3078 — 10100 Torino.

AUTISTA dispones 3 milioni per acquisto pulmino trasporto disponibili cessati. Astenersi guadagni. Scrivere: «Publikompass 2533 — 10100 Torino.

AUTORIMESSA cedesi 130 mila lavaggio e affittasi. Telefonare 799.181.

AUTORIMESSA Porta Nuova, 160 auto (completa), attrezzatissima. Utile netto trimestrale 700 mila. Ritiro commercio, cedo 16 milioni chiacchierato. Firenze 646.180.

AVVIATO negozio laboratorio tendaggi ed incisioni moderno e completa attrezzatura cedo causa trasferimento. Telefonare 484.841.

BAR semidistaccato tricamo 80 mila giornaliere cede ottimo commercio. Telefonare 558.917.

BAR ristorante graziosa avviatissima attrezzatura completa cedesi salute cedimento 20 milioni dilazionabili oppure garantito. Voglia, corso Regina 188.

BAR ristorante provinciale Vercelli, ditta avviatissima per 350 coperti, parcheggio. Utile netto annuo 10 milioni dimostrabile. Cedo 13 milioni. Passivo 699.180.

BAR superattivo angolare cedesi incasso 70 mila giornaliere. Telefonare 252.441, 388.916, ore pasti.

BAR superattivo angolare grande clientela cedesi alloggio zona centrale 170 mila giornaliere cedesi 25 milioni. Tel. ufficio 791.435.

BARRIERE cedesi causa età zona centrale periferica Lazzaretto. Telefonare 512.551.

BASTPORT supermarket gelaterie pasticcerie produzione propria cedesi in Casalborgone, affitto mite. Telefonare 916.4560.

CARTOLIBRERIA giocattoli franco scuole zona Stadio avviatissima settimanale privata cede. Telefonare 261.376 ore pasti.

CAUSA difficile maternità vasa cedere avviatissima cartolibreria giocattoli fotocopie in Grugliasco. Telefonare 871.870.

CAUSA malattia cede bella pensione via Pietro Nenni, eventualmente accompagna. Telefonare 567.381.

CAUSA trasferimento cedo acconciatura 3 milioni 800 mila trattabili. Telefonare 701.009.

CEDESI avviata autosentenza officina meccanica carrozzeria valendo sola attrezzatura. Telefonare 301.834.

CEDESI Lungo avviato bar ristoranteria con pensione. Telefonare 218 - 698.867.

CEDO alimentari ceno alloggio garage e giardino. Telefonare 389.9355.

CEDESI avviatissima squadra autocarro, zona Mirafiori. Telefonare ore pasti 722.311.

CAUSE familiari vendo negozio in Riviera Ligure, internazionali. Telefonare 0111 291.641.

CEDO avviata profumeria con cabina estetica. Telefonare 534.213.

CEDO avviatissimo negozio mercerie confezioni ottimo reddito eventuale garanzia. Telefonare 783.486.

CEDO pasticceria vicinanze Torino ottimo reddito. Telefonare 947.533 - 542.718.

DANCING avviatissimo cedo, ideale internazionali. Telefonare 883.417.

DI SALVATORE corso Turati 11/C cede alimentari giornali latticini modernissima gestione. Passivo 694.180.

DI SALVATORE corso Turati 11/C cede attrezzatura moderni lavapiatti e accessori vario in ottimo previdente Cuneo.

GOMMISTA cede avviato negozio completo attrezzatura fissitore bilanci, telefonare ore ufficio 553.860.

IMPERIA, causa trasferimento cedo per ottimo prezzo completamente arredato. Telefonare 219.107, Torino.

LATTERIA unica possibilità cedesi avviatissima causa inoltre gestione pedoni, pulli uovese. Telefonare 318.923.

LATTERIA centralissima, bella 420 litri, tiratura 115 mila, reddito garantito. Cedo 7 milioni 200 mila trattabili. Passivo 694.180.

LAVANDERIA cedesi vendesi. Telefonare 379.853 ore pasti.

LOANO causa malattia cedesi avviata panetteria, vicinissima mare, 40 posti tavola. Telefonare 019-668.130.

MACELLERIA bovina 1 milione settimanale cede per urgenti motivi. Telefonare 845.294.

MEDICO dentista cede studio moderno causa età avanzata. Telefonare 483.486, 543.129.

MERCERIA zona S. Paolo, causa salute cedesi 2 milioni. Tregilia, corso Regina 185.

NEGOZIO e laboratorio per maglificio lavoro mq 250 circa zona corso Giulio Cesare cedesi subito libero. Telefonare 780.695.

PARRUCCHIERE uomo cedesi zona signorile. Telefonare 852.344, ore pasti.

PASTICCIERE offresi per gestione salone avviatissimo ritiro, eventuale affitto. Scrivere «Publikompass 7648 — 10100 Torino.

PASTIFICIO ottimale posizione zona Francia, modernissima attrezzatura. Adatto competenti. Impossibilità cede 12 milioni dilazionabili. Passivo 694.180.

PELLETTERIA confezioni pelle ogni genere. Utile netto 200 mila. Cede: 3 milioni 300 mila trattabili. Passivo 694.180.

PENSIONE centrale semiarredata signorile arredamento nuovo realizzo. Tregilia, corso Regina 168.

PERMANENTE cedesi avviatissimo negozio. Telefonare 840.4079 ore pasti.

PETTINATRICE cede, [illegible] interno con licenza ed impianto ultimo completo, unisex. Cronetta. Telefonare 512.000.

PESCA ditta sportiva, vera, meraviglioso fatto signori casual, zimisare 200/300. Telefono 771.956.

PIZZERIA bar supercaloriferi locale caratteristico spazioso zona Mirafiori privato cede eventuale gestione. Telefonare 778.791.

PRIVATO vende bar latteria ottima posizione per motivi familiari. Telefonare ore pasti 698.693.

RISTORO licenza latteria bar semicentrale ottima posizione fortuna persone volenterose, cedesi causa salute. Telefonare 516.893.

RITIRANDOMI cedo centralissimo bologna completissimo rinnovato parrucchiere signora centralissima dettaglio ingrosso mq 100 vetrinata vendo parte muri. Scrivere Cassetta Riviera Pubblicità 711/1 Bologna 40126.

ROMA drogheria rivendita alimentari centrale, moderna attrezzatura con dimostrazione ottimo incasso. Ritiro commerciale, cedo 8 milioni. Passivo 694.180.

ROSTICCERIA pizzeria gravissimo guadagno cedesi altrettanto vera 30 coperti vino Vaschiglietto vendesi 18 milioni, rateizzazioni, ottimo affare. Telefonare 472.927.

SANREMO causa trasferimento cedo negozio completissimo parrucchiere. Scrivere: Ferma Posta Passaporto numero 2884834/P Sanremo.

SANREMO cedesi pensione centralissima, signorile, vicinissima mare, arredamento nuovissimo lire 3 milioni 500 mila. Telefonare 0184/75.444.

TAPPEZZERIA zona Vanchiglia levata 1 milione 200 mila, incasso 400 mila. Ditta: 25 milioni.

TAVOLA calda ottima posizione cedesi per motivi salute. Telefonare possibilmente sulla ore 15 alle ore 18 al numero 496.489.

TELERIA biancheria zona commerciale, cedesi per trasferimento. Alloggio incluso: 7 milioni elevabile. Ditta commerciale, cedo 18 milioni trattabili. Passivo 694.186.

TINTORIA zona maggiorità cede urgentemente, richiesta non inferiore 4 milioni. Tregilia, corso Regina 168.

TORREFAZIONE caffè cedesi causa malattia cedesi vendita 40 qt mensili 3 esercizi vendita propri in Torino. Agenzia Tregilia, corso Regina 168.

VACANTISSIMI cedesi avviato negozio parrucchiere signora per 4 camere. Telefonare 800.2081.

VENDESI terreno edificabile progetto approvato zona Settimo (Cuceglio) mq 2200 c. 6 milioni 200 mila trattabili. Telefonare ore (011) 800.822.

VENDO terreno fabbricabile unico appezzamento quattro giornate in Moncucco. Rivolgersi a Luigi Giovanni, frazione San Gillrolo, Moncucco Tor. Astl.

5 Locali e negozi

domande

AFFITTIAMO vendiamo vasti capannoni - stabilimenti industriali, massima rapidità e garanzia. Fassino 894.670.

CERCASI affittare o acquistare alloggio o locale piano terra uso negozio in corso Vittorio-piazza d'Armi. Telefonare 547.262.

CERCASI capannone uso officina carpenteria Torino o cintura da affittare. Telefonare 800.324.

CERCASI locale adatto per officina autoriparazioni mq 2000 circa in zona Cumiana o corso Vittorio. Telefonare 720.566 ore pasti.

CERCASI locale uso officina mq 150-300 eventualmente con alloggio. Telefonare 380.947, 511.041.

CERCASI negozio con vetrina e alloggio. Telefonare 330.981, 375.432.

MAGAZZINO laboratorio zona via Frejus mq 200-400 coperti libero. Telefonare 443.266.

offerte

AFFARE in casa ottima semicentro in corso blocco muri negozio ottimato bar, alloggio soprastante, semiallagati, tenuta ma 400, vendesi sottovalore per trasferisco lire 58 milioni. Rogero, Corso Alberto 41. Telefonare 531.048.

AFFITTASI ampi negozi con vetrina da pubblici anche a salone capacissimo libero di ambio stabile Torino Semione. Telefonare 240.536.

AFFITTASI capannone porrassi corso Tortona mq 3800. Telefonare 817.182.

AFFITTASI locale per uso ufficio e deposito anni due, via Giolitti 45, mq 40, 40 mila mensile. Telefonare 510.954.

AFFITTASI locale recentissimo in Nichelino, via Borgaro, due entrate autoveicoli, negozi/quadri 760. Telefonare 620.536.

AFFITTASI negozio recentissimo in Nichelino, via Borgaro, due entrate autoveicoli, negozi/quadri 760. Telefonare 620.536.

AFFITTASI negozio ferro [illegible] ufficio magazzino. Borgo Rossini. Telefonare 890.095.

AFFITTASI negozio splendida posizione corso Cosenza Porta Pard. Telefonare 687.489 ore ufficio.

AFFITTIAMO in via Cigliano magazzino piano terreno mq 150 possibilità anche lavorazioni pesanti. 140 mila mensili. Union Case, 510.304 - 557.791.

AFFITTIAMO via Bertola appartamento mq 200 (10 vani). Telefonare 510.777.

GIARDINO Reali magazzino immagazzinamento scorso corso Mediterraneo 70 milioni sopra 70 per cento annuo. Centrocasa 767.888.

INDUSTRIA presso corso Trapani vicino locali ufficiali mezzanini 3 mila mq con cortile. Scrivere: «Publikompass 459 — 10100 Torino.

LIBERO subito negozio nuovo mq 80 corso Palermo adatto specialmente mobili affittasi sotto dirin. Telefonare 851.454.

LIBERO subito via S. Giulia 15 ottimo locale uso negozio circolo carrozzo 20 metri mano 70% ammo. Centrocasa, 748.477.

LOCALE adatto negozio magazzino capannone mq 80 fronte via Borgaro Vittoria affittasi. Telefonare 511.923 ore ufficio.

LOCALE adatto negozio magazzino capannone mq 80 fronte via Borgaro Vittoria affittasi. Telefonare 511.923 ore ufficio.

LOCALE casa nuova Mirafiori 180 mq uso magazzino affittasi. Telefonare 553.668 ore ufficio.

LOCALE ceco in [illegible] affittasi per giornalaio esercito nuovo rivolgersi lavanderia nuova stradale della Pronda 77 Torino, Borgaro Lesna.

LOCALE industriale cco stabilenti per uffici, officina, magazzino, servizi, totale 2000 mq più cortile zona San Paolo vendesi. Scrivere «Publikompass 399 — 10100 Torino.

LOCALE interrato 200 mq circa adatto qualsiasi attività affittasi. Telefonare 893.463 ore pasti.

LOCALE uso negozio magazzino via Alessandria angolo via Bologna (Emef) 3 milioni 100 mila anche dilazionabili. Urbion Case, 510.304 - 557.791.

MURI negozio costruzione recente locale e bar giornata 900 mila reddito annuo vendesi 18 milioni 500 mila valendo annuo. Telefonare 74.435.

NICHELINO

via Palermo 3, box auto pay affittasi, richieste 4 milioni. Facilitazioni pagamento. Int. 427.666.

OCCASIONE privato affitta ufficio-deposito vicino alla nuova stazione di metrò Lingotto. Telefonare 348.335 ore pasti.

PORTA Palazzo vicinissimo libero ufficio magazzino mq 180 luce riscaldamento telefono 80 forze servizi. Telefonare 541.137.

RIVALTA affittasi magazzino laboratorio mq 80 eventualmente anche stabile 3 mq. Scrivere cucina, bagno e dilazioni. Cedesi anche 551.048 551.310.

S. SALVARIO affittasi negozio vicinissimo a nuovo anche per uso ufficio. Telefonare 694.180.

STABILE nuova costruzione edificio albergo abdominalmente 35 camere autorimessa adeguata mq 1000 coperti 4000 mq, interrato 850. Uffici magazzini, Pavimenti ai terrazzieri. Altezza ml 3,30-9. Accessi carrai. Ricalcolo immediato. Limitazione Commissione. Ubbidienza elettrica 1000 kw. Possibilità carri-ponte. Vendo: 600 milioni. Passivo 694.186.

USO ufficio deposito similari) corso Cirié Affittasi peseria retro parvisi terreno telefono. Telefonare 402.547, 960.3057.

VANCHIGLIETTA affittasi bassa fabbricato mq 70 in cortile uso magazzino laboratorio. Telefonare 695.196.

VENDESI capannone industriale e pulizione nadarna uso uffici e abitazioni zona Sud Torino disponibile mq 3100 coperti mq 1600 interrato con ampliamento approvato su strada grande traffico adatto qualsiasi attività. Telefonare ore 15-20 761.858.

VENDO azienda vinicola Revendusso. Telefonare 201.317.

VENDO negozio d'angolo cinque vetrine con scantinato via Bruno. Telefonare ore pasti 0923 - 817.502.

ZONA corso Regina autoassegnato affittasi negozio con ampio retro libero subito. Telefonare 390.894.

7 Offerte lavoro e impiego

operai, autisti, fattorini

A.A.A.A. 120.000 mensili certi imballeri per imballaggi macchine facilitare più percentuale. Via Pio V n. 4, a libero ufficio.

A.A.A. CERCASI capo gruppo con patentino gruista lavoro propaganda. Corso Raffaello 20/B.

A.A.A. 1. ISOMILA cercasi ambosessi, corso Raffaello 30/d.

A.A.A. 150.000 cercasi personale maschile per vario lavoro. Via S. Francesco da Paola 41-A.

A.A.A. 150.000 cercasi ambosessi per facile lavoro. Via S. Francesco da Paola 41-A.

A.A. AGGIUSTATORE pensatini stampi fucinare minima diria CR, via Farina 32, telefono 235.646.

A. 3 adulti certissimo lirea relevantissima assicurato ottimo stipendio se veramente capace possibilmente qualsiasi anche. Telefonare 593.498.

A carrozzeri e meccanici in vetture Lancia cercasi trasferirsi residenza almeno biennale offresi condizioni assicurative. Scrivere inviando curriculum «Publikompass 7679 — 10100 Torino.

A signore signorina offresi interessante attività nel settore commercio anche a tempo libero. Telefonare 818.987 sig. Farinella, ore 9-13.

A persona convento viaggiare sul piccolo per vendere a Torino, assicurazione garantito stipendio e possibilità di diventare ricchi o contenti e adeguata competenza. Scrivere dati conoscenze) la famiglia e: «Publikompass 387 — 10100 Torino.

ABILI tornitori per famiglia cerca lavoro continuativo. Telefonare 659.313.

ABILI carpentieri saldatori aiutanti assume ditta Nuova, via Mondovì 3, Torino. Richiedonsi referenze.

ABILI tornitori per fornitori, copiatori cerca stabilimento automatico. Telefonare 393.833.

ADDETTI macchine pneumofluenze cerca società refezione torinese retribuzione adeguata a reali capacità, astenersi 338.266 - 580.288.

AFFILATORE specializzato attrezzatore punzonatore e calibri assume industria interessante attrezzatura ultimo trattamento. Torino Cromo Vico. Telefonare 959.6045.

AFFILATORE specializzato attrezzatore punzonatore e calibri assume industria interessante attrezzatura ultimo trattamento. Torino Cromo Vico. Telefonare 959.6045.

AUGIUSTATORE ed alesatrice cerca officina zona Borgaretto, massime condizioni. Telefonare 901.1432.

AUTISTA patente C pratico Torino e zone limitrofe, cercasi, telefono 218.033.

AUTISTI patente C-D cartive scarico. Presentarsi lunedì 25 mattino 51ac, via Pisano 216 - Torino.

AUTORIMESSA cerca operaio pratico conoscente auto e lavaggi 50-90mila. Telefonare 329.497.

AUTORIMESSA cerca diurno con patente pratica possibilmente pensionato. Presentarsi autorimessa Verona, via Vittorio Alfieri 6.

AZIENDA alberghiera cerca personale qualificato per disporsi. Presentarsi dalle 9 alle 12 e dalle 15 alle 18 lunedì ore pasti via Cesana 3, 327.

AZIENDA articoli sportivi cerca ragazzino quanti in prole pallisteniere referenze. Scrivere: «Publikompass 403 — 10100 Torino.

AZIENDA commerciale nel settore giocattoli 30-70 anni cerca aiuto-magazziniere per sede Torino. Telefonare 011/4426911.

AZIENDA vitivinicola 3 km da Alba cerca salariato possibilmente pratico frutteti. Telefonare 0173/442691.

ASSUMIAMO fresatori tornitori di prima e seconda categoria. Telefonare 340.143.

ASSUMIAMO manovali maglie in ambienti refrattari. Presentarsi strada Campagnole 88.

ASSUMIAMO meccanici operai giovani per montaggio vie Saluzzo 14, Telefonare 297.306.

ASSUMO coppia coniugi per villa presi Rivoli, marito per aiuto domestici, moglie se cuminta o pensionata, per giardiniere aiuto. Scrivere: «Publikompass 6300 — 10100 Torino.

ASSUMONSI manovali operai operai lavaggio vetri di vetrata stabilimento. Telefonare 695.1188 dalle 18 alle 21.

AUTISTA cercasi autista C pratico conoscenza e meccanico mobili. Scrivere: «Publikompass 218 — 10100 Torino».

AUTISTA cercasi patente E per viaggi Italia unico servizio. Telefonare 371.554, ore pasti.

AUTISTA meccanico per accompagnatori in città e fuori lavoro in officina. Stipendio: «Publikompass 6300 — 10100 Torino.

AUTISTA patente E per viaggi Italia internazionali cercasi urgentissimo. Telefonare 53iam, strada Barbaroux 57, Torino, telefono 767.0933 ore ufficio.

AUTISTA patente C pratico Torino e zone limitrofe, cercasi, telefono 218.033.

AUTISTI patente C-D cartive scarico. Presentarsi lunedì 25 mattino 51ac, via Pisano 216 - Torino.

AUTORIMESSA cerca operaio pratico conoscente auto e lavaggi 50-90mila. Telefonare 329.497.

AUTORIMESSA cerca diurno con patente pratica possibilmente pensionato. Presentarsi autorimessa Verona, via Vittorio Alfieri 6.

AZIENDA alberghiera cerca personale qualificato per disporsi. Presentarsi dalle 9 alle 12 e dalle 15 alle 18 lunedì ore pasti via Cesana 3, 327.

AZIENDA articoli sportivi cerca ragazzino quanti in prole pallisteniere referenze. Scrivere: «Publikompass 403 — 10100 Torino.

AZIENDA commerciale nel settore giocattoli 30-70 anni cerca aiuto-magazziniere per sede Torino. Telefonare 011/4426911.

AZIENDA vitivinicola 3 km da Alba cerca salariato possibilmente pratico frutteti. Telefonare 0173/442691.

CERCASI operai meccanici carpentieri e saldatori di cerca. Telefonare 295.808.

CERCASI saldatori montavali a specializzati conoscenza disegno. Genzio, corso Francia 314 - Torino.

CERCASI semifreni prima categoria e carradi. Telefonare 733.086.

CERCASI aggiustatori meccanici e apprendisti disciplina macchine utensili. Telefonare 315.985.

CERCASI aiuto cuoco e cameriere. Telefonare 514.779.

CERCASI apprendista per officina meccanica. Telefonare 701.171.

CERCASI operaio pratico per officina riparazioni elettriche auto. Presentarsi Carrozzeria Ferrero, via Vittorio Alfieri 6, Torino.

CERCASI operai generici per ditta produzione articoli per ufficio. Telefonare 511.048.

CERCASI operai per officina meccanica Collegno corso Francia, 1, Telefonare 780.1188 dalle 18 alle 21

LA PAGINA PER IL TEMPO LIBERO

2 ROTONDE CUORGNE
Stasera Cenoni, Balli e Spettacoli
VIC PITTOS
Servizio pullman

LIBERTY
DANZE - Borgaretto - t. 343.993
Ballo liscio con GIGI 4
Prima selezione Miss Assurdity
Presenta PASLITO

K B
Via V. Pucci 12 - Tel. 807.251
Ore 21
LA STRANA SOCIETA'

Galleria BOLZANI
Corso Matteotti 30 - Tel. 701.335
MILANO
SERGIO MANFREDI
DIPINTI RECENTI
Inaugurazione ore 16

Tra LEINI' e LOMBARDORE
APPUNTAMENTO al
SUPER SONIC
Questa sera presenta
I NOMADI
e orchestra « Il Cielo del Cigno »
Prezzo unico L. 2000

Il Quadrifoglio
Corso Re Umberto 10
SELEZIONE DI PITTURA:
Baj - Lindström
Casalnari - Mastroianni
Crippa - Migneco
Lam - Munciguerra
Lilloni - Tozzi
Treccani

Questa sera al DANCING de
L'ALTRO MONDO
di ALBA
debutto del Complesso di
VICTOR BACCHETTA

L'INCONTRO
Corso Polonia, 179 - Tel. 739.2258
PIERO GIANUZZI
presenta in 11 tavole
Vita e morte
di un
commesso viaggiatore

Valle Po - PAESANA (CN)
Questa sera al
FORTINO
partecipa
WESS
con le sue famose Denzatrici
Ballo liscio con
I VALZERIANI

LA SEMANTICA
P. Duomo 5 Chieri - Tel. 947.1518
Retrospettiva di
Mario Zanone
Inaugurazione ore 17

documenta
arte varia
Gianfranco
FERRONI
DIPINTI E DISEGNI
(V. S. Maria 2 - tel. 515.304)

MASSAUA
CLINT EASTWOOD
" Una 44 Magnum per l'ispettore Callaghan "

ACAPULCO
Via Donizetti 6
« L'assassino di pietra »

documenta
arte varia
Duane
MICHALS
sequenze
v. S. Maria 2 - t. 515.304

Nuovo AMBRA
Via Chiesa Salute 77
« L'assassino di pietra »

le vostre stelle
(oroscopo di domani e lunedì, *di P. d'Acquario*)

ARIETE (21 marzo - 20 aprile) *Affari:* il primo quarto di Luna favorisce i piccoli viaggi, ma, per causa dei pianeti contrari, sconsiglia di trattare questioni di denaro. Lunedì preoccupazioni che riguardano i beni familiari. Nel lavoro non dovete cedere. *Sentimenti:* occorre molto tatto per evitare gli urti con l'essere caro. *Salute:* soggetta a cambiamenti.

TORO (21 aprile - 21 maggio) *Affari:* non mancheranno le noie finanziarie ma, grazie alla vostra abilità, riuscirete a cavarvela senza rimetterci denaro. Lunedì non è giornata adatta per prendere decisioni o iniziative professionali. Facili gli errori. *Sentimenti:* riceverete notizie che raffredderanno il vostro amore per una persona. *Salute:* sanchezza fisica.

GEMELLI (22 maggio-21 giugno) *Affari:* il primo quarto di Luna nel Segno vi metterà a dura prova. Occorreranno grandi sforzi per superare gli ostacoli di carattere economico. Lunedì non arrivate in ritardo sul lavoro; vi sarebbe impossibile ricuperare. *Sentimenti:* incontro con una persona interessante, ma non riuscirete a parlare. *Salute:* incerta.

CANCRO (22 giugno - 23 luglio) *Affari:* fate di tutto per mantenere armonici i rapporti con i familiari e non toccate il tasto finanziario. Limitare al minimo le spese. Lunedì la Luna ritorna nel vostro segno: è il momento di prendere decisioni. *Sentimenti:* l'amore non corrisponderà ai vostri sogni, provoca crisi depressive. *Salute:* resistenza alla fatica.

LEONE (23 luglio - 23 agosto) *Affari:* le discussioni, per motivi economici saranno inevitabili. Vi sentirete obbligati verso gli amici ma non troppo a voi finanziarii. Lunedì è necessario terminare, nel più breve tempo possibile, i lavori in corso. *Sentimenti:* desiderio di indipendenza, che urterà l'essere caro. Siate più comprensivi. *Salute:* lievi malesseri.

VERGINE (24 agosto - 22 sett.) *Affari:* non soltanto dovrete risolvere i vostri problemi economici, ma sarete costretti a provvedere anche per quelli degli altri. Lunedì di fronte agli eventi ostili è inevitabile reagire in forma realistica. *Sentimenti:* incontri che pur sembrando pieni di fascino, lasciano amare delusioni. *Salute:* riposate di più e ne sentirete giovamento.

BILANCIA (23 sett. - 22 ottobre) *Affari:* anche se domani è festivo, passerete la giornata più intenti a lavorare che a distrarvi. Allacciate rapporti con l'estero. Lunedì dedicate maggiore attenzione agli obiettivi della vostra carriera. *Sentimenti:* relazioni affettive che provocheranno risentimenti in famiglia. *Salute:* disturbi circolatori. Fate qualche passeggiata distensiva.

SCORPIONE (23 ott. - 22 nov.) *Affari:* difficoltà economiche accentrate dagli aspetti della Luna nel primo quarto. Le risorse individuali saranno assolutamente insufficienti. Lunedì vi libererete delle preoccupazioni quotidiane e dedicherete ai parenti. *Sentimenti:* Venere appare ostile. Non fidatevi della persona conosciuta di recente. *Salute:* moderati a tavola.

SAGITTARIO (23 nov. - 21 dic.) *Affari:* il primo quarto di Luna vi rende nervosi e poco socievoli. S'impone un severo autocontrollo a scanso di conseguenze personali. Lunedì diventa difficile realizzare la sistemazione finanziaria alla quale aspirate. *Sentimenti:* vari ostacoli impediscono una sospirata unione felice. *Salute:* miglioramento del tono cardiaco.

CAPRICORNO (22 dic.-21 genn.) *Affari:* non irritatevi se sarete costretti a ricoprire posizioni di secondo piano. E' nel vostro interesse non mettervi in mostra. Lunedì vi farete strada sfruttando l'abilità dei vostri collaboratori. *Sentimenti:* chiarite i rapporti con la persona che vi ama. Affetti contrastati. *Salute:* fate delle passeggiate.

ACQUARIO (22 genn.-19 febbr.) *Affari:* se non perdete denaro è perchè Giove nel Segno difende i vostri interessi. Non sperate però di realizzare vincite al gioco. Lunedì nessun affidamento sugli altri per risolvere i vostri problemi. *Sentimenti:* le questioni del cuore troveranno qualche intoppo. Nulla di grave. *Salute:* fatevi visitare dal vostro medico di fiducia.

PESCI (20 febbraio - 20 marzo) *Affari:* non cambiate mansioni di lavoro e non apportate modifiche alla vostra attività. Spese che potrebbero mettervi in difficoltà. Lunedì possibili nuovi guadagni con un viaggio proficuo. Sarete trasferenti al lavoro d'ufficio. *Sentimenti:* coloro che sono già coniugati, non cerchino l'amore in avventure pericolose. *Salute:* controllate l'alimentazione.

Palazzo del Mobile
CORSO TRAPANI 71
SCONTI SPECIALI
SPOSI
Camere - Salotti

PELLICCERIA GIORGI
SERIETA' - QUALITA' PREZZO - SCONTO ACI
C.so Vitt. Emanuele 19 - Tel. 888.172

MOBILSHOP 1
I MOBILI PER CHI SE NE INTENDE
VIA TRIPOLI 32
Tel. 25241

occhiali montanaro
via Cernaia 32 - Tel. 54.82.61 - Torino

I PIU' BELLI
I PIU' SOFFICI
I PIU' ESCLUSIVI
SUPERMATERASSI
CORSO G. CESARE 27 bis
VIA CIBRARIO 73 - TORINO

le spose di Paris
articoli-boutique
c.so Vitt. Em. 72

diviselle
PORTE PIEGHEVOLI
VIA BAGETTI 25
TEL. 749.121 - 761.471
diviselle

ANDY CAPP
il fumetto di Reg Smythe
(Copyright « News Blitz »)

MAMMA
«Strip» di Mell
(Copyright « Marka »)

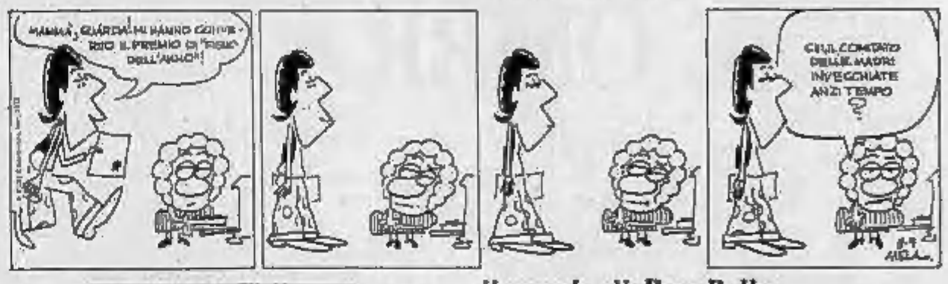

animal crackers
il mondo di Rog Bollen
(Copyright U.P.I.)

CLIVE
la "famiglia" di Angus McGill
(Copyright « News Blitz »)

I RUSTEGHI
lo zoo di Hargreaves
(Copyright « News Blitz »)

IL FOLLE ESPERIMENTO

Dopo l'avventura dei giocattoli immortali, Hawke entra in contatto con misteriose intelligenze (« News Blitz »)

DICK TRACY
E GLI SPACCIATORI

Eliminati gli spacciatori di stupefacenti, Tracy si trova alle prese con una strana banda di chirurghi

(Copyright « Chicago Tribune » e « Stampa Sera »)

(24) — Continua)

RISOLVIAMO il cruciverba

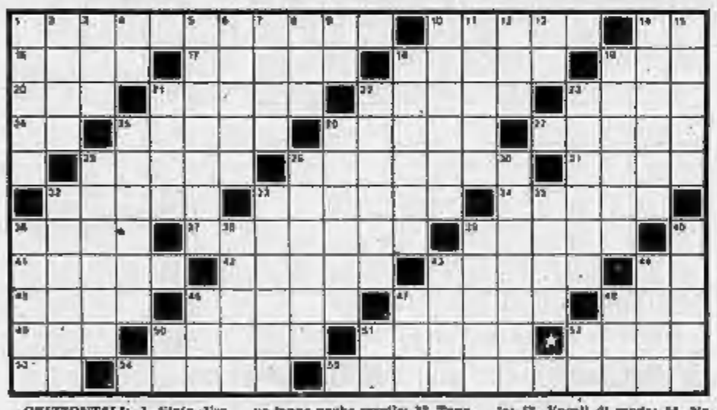

ORIZZONTALI: 1. Stato Usa con capitale Jackson; 10. Nome dell'attrice Antonelli; 14. Le iniziali di Citiano; 16. Bagna una Francofurte; 17. Ha per sinistro lo Ti; 19. La parte posteriore del corpo; 20. Segno di moltiplicazione; 21. Pronome di riguardo; 22. A giugno è maturo; 23. Isola greca delle Cicladi; 24. Iniziali dell'attore Marvin; 25. Isola dell'Indonesia; 28. Uno dei quattro semi delle carte da gioco francesi; 27. Roger, regista francese; 28. Sottile, lieve; 29. Occasioni favorevoli; 31. Se un fanno anche maglie; 32. Tony cantautore; 33. Il Rodenticro; 34. Ha per capitale Port-au-Prince; 35. Bagna Toledo; 37. Scoppiato... senza far rumore; 38. Lago dello stesso Nevasco; 41. Pianta ornamentale con foglie carnose; 42. Brusco, pungente; 43. Falso attacco dello schermitore; 44. Iniziali di Antonioni; 45. Detto anche « Isole d'America »; 46. Vivono in convento; 47. Parte di un'opera musicale; 48. Aiuto in punti e linee; 49. Un partito politico (sigla); 50. Alleva i micini; 51. Passaggio di fiume; 52. Gira sul cubo; 53. Vocali di roccia; 54. Nome del musicista Morricone; 55. La scienza di Freud.

VERTICALI: 1. E' scatenato...; 2. Vale lo stesso; 3. Mezza dozzina; 4. Siracusa; 5. Musicò « Il cavaliere della rosa »; 6. Vino bianco del Veronese; 7. Nome di donna; 8. Parla a Roma...; 9. Rompe spesso gli argini; 10. L'industriale(o ciclista Guerra; 11. Casetta per operaio; 12. Nome di Togazzi; 13. Rovigo; 14. Le sono anche i gatti; 15. Figura musicale; 18. Bagna Ascoli Piceno; 25. Anche calcio; 21. Recipienti per il mosto; 22. Devastarono, danno; 23. La cantante Jolanda Gigliotti; 25. La città della « lanterna »; 26. Walter attore; 28. Recipienti in cuoio; 29. Sotterranee di una chiesa; 30. Il maggior fiume dell'Irlanda; 32. Prov. della Sicilia; 33. Nome di famiglia; 36. Un bracco o una gazzella; 36. Salta dal la bottiglia di spumante; 39. Le studiano gli attori; 38. Le è la polfrite; 40. Hanno un filo tagliente; 43. Ha don code di stoffa; 44. Cagnolino di lusso; 45. Amministratore di diyi; 47. Scuri, senza luce; 48. Si lavano in convento; 50. Iniziali del cantante Nazzaro; 52. Due lettere di Augusto; 53. Cattolinetta.

SOLUZIONE DEL CRUCIVERBA DI IERI

C	A	R	N	A	G	I	O	N	E		P	R	O	M	E	S	S	A
U	F	P		V	E	R	D	I		C		S	C	A	R	P	E	L
T	A		M	A	R	T	E		L	A	S		A	L	B	A		S	I
E		V	A	N	G	A		L	A	M	P	O		T	A	R	Z	A	N
	V	I	N	T	O		C	A	M	P	A	N	I	A		V	I	L	E
L	A	G	H	I		S	O	S	P	I	N	T	O		B	I	N	D	A
I	L	N	A		P	O	L	T	R	O	N	A		D	I	E	C	I	
O	V	A	T	T	A		A	R	E	N	A		M	E	T	R	O		R
G	E		T	O	R	O		A	D	E		M	A	N	T	O		S	O
D		L	A	M	I	N	A		A		B	A	I	T	E		R	U	M
	P	E	N	I	S	O	L	A		P	A	S	S	E	R	E	L	L	A

IL GIOCO DEGLI scacchi

Soluzione del problema n. 705: 1. c4!

Il problema
N. 706 (11 + 18)

N. A. Macleod (1° Premio «British Chess Federation», 1973). Il B. matta in 2 mosse

Ferruccio Pezzuto

PARTITE

A Caltabiano, nell'Unione Siracusana, si sta disputando l'annuale torneo riservato ai giovani maestri. Tra le partite abbiamo scelto quella fra i due favoriti, i maestri Kupreichik e Rajlowsky, campioni regionali dei giovani:

Kupreichik-Rajlowsky. (Difesa Siciliana): 1. e4,c5 2. Cf3,e6 3. d4, c x d4 4. C x d4,Cc6 5. Ac3,a6 6. Af4,d5 7. e4,Cf6 8. Af3,Dd6 9. Ch2,Ad7 10. a4,Ca5 11. C x a5, D x a5 12. Ad3,Ad7 13. 0-0,Ac6 14. Dh5,De7 15. b4,Tc8 16. b5, Ad7 17. Ab4,a5 18. b5,Db8 19. Ad3,0-0 20. f5,Te8 21. Cd4,C x d4 22. e x d4,Te5 23. Ab1,A x f5 24. Ad4,Rh8 25. T x f5!,g x f5 26. A x h7,Tg8 27. Th1,Tg7 28. Ae4, f5 29. A x f5,A x f5 30. T x f5,Rg8 31. Ah6,Tg8 32. Tg5,Rh7 33. T x g8, T x g8 34. Dh3,Rg8 (se 34: ....Te8 35. Ag5+,Rg8 36. Dh8) 35. Dd7, il Nero abbandona.

* *

Vorobev-Kogan, (Mosca 1974) Estinzione: 1. d4,Cf6 2. c4,c5 3. d5, b5 4. Cc3,g6 5. e4,Ag7 6. Cf3, 0-0 7. Ac2,e6 8. Ag5,h6 9. Ah4, e x d5 10. c x d5,g5 11. Ag3,b5 12. A x b5(a),C x e4 13. C x e4, Db5+ 14. Cd2,D x b5 15. C x e6, D x b2 16. Tc1,D x a2!(b) 17. Cb4,Ca7 18. h4!,g4 19. 0-0,Ta7 20. Af4,Cb5 21. Tc2,Da4 22. Dd2, Rh7 23. Te1,Dc7 24. Te6,Ab7 25. Cd3,Dc7 26. A x h6,Tf6 (c) 27. T x f6,D x c5 28. Dg5!,Tg8(d) 29. T x f8,A x f8 30. Dh6!, il Nero abbandona.

(a) Meglio 12. e5,d x e5 13. A x b5.

(b) Un grave errore. Era necessario 16. ...f5 17. D,As5 18. Cb4, Ac3+.

(c) Se 26. ....A x d5 27. A x g7, D x g7 28. Tg6:

(d) Non si trova di meglio per il Nero. Se 30. ....A x h6 29. Te7+; se 28. ....T x h6 29. D x f5+,Rg8 30. Cf7+,Rh7 31. T x h6+.

la dama

Il problema

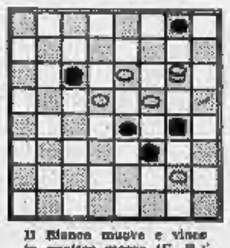

Il Bianco muove e vince in quattro mosse (C. B.)

SOLUZIONE: 11-7, 16x18; 13-15, 21x13; 15x8, 4x11; 6x15.

Partite

Matranola - Garuti (Bolzano 1969): 22.18; 12.16; 18.13; 8.15; 26.22; 10.13; 21.18; 8.10; 23.19; 7.12; 28.23; 17.14; 18.11; 15.15; 22.13; 9.18; 25.21; 16.20; 27.22; 1.5; 30.26; 3.7; 10.14; 10.26; 32.28; 7.14; 22.18; 13.22 20.2) 5.9; 3.7; 12.16; 7.11; 9.13; 23.16; 13.17; 19.14; 17.21; 14.10; 21.26; 29.23; 26.29; 11.14; 29.25; 14.18; 25.29; 22.19; 29.25; 19.14; 25.29; 14.11; 30.27; 18.14; 27.23; 10.8; 16.20; 24.16; 4.7; 11.4; 2.20; 4.7; 23.28; 31.27, Il Bianco vince.

Fiacelli-Girone (Bolzano 1969): 22.18; 12.16; 18.12; 8.15; 26.22; 10.14; 23.19; 14.23; 28.12; 7.16; 32.28; 5.10; 28.23) 1.5; 21.17; 5.10; 25.21; 11.15; 22.18; 15.22; 27.11; 6.15; 31.27; 3.7; 29.25; 7.11; 26.22; 5.10; 23.19; 4.8; 19.12; 8.11; 31.26; 10.14; 27.23; 14.21; 23.19; 21.25; 19.12; 11.14; 12.7; 26.29; 30.26; 14.18; 23.13; 29.25) 18.10; 22.18; 7.3; 18.14; 10.8; 14.10; 5.1; 13.8; 3.7; 15.18; 7.11; 19.21; 11.15; 21.26; 15.19; 26.29; 10.22; 2.6; 22.18; 29.25; 17.13; 10.17; 1.10; ecc. patta.

Carlo Barbero

bridge

La dichiarazione (tutti in seconda) — Ovest: 1 picche; Nord: 2 fiori; Est: passo; Sud: 2 S.A.; Ovest: passo; Nord: 3 S.A.)

Nord che ha rischiato un poco intervenendo in seconda a livello di 2, sulla dichiarazione del compagno di 2 S.A., che mostra una mano positiva ha infine dichiarato la partita.

Sull'attacco di Ovest di piccola cuori, Est fa la presa con l'Asso e rigioca cuori per il Re di Sud. Avendo Est mostrato l'Asso di cuori, i rimanenti cuori sono certamente in mano a Ovest che ha aperto di 1 picche e ha mostrato in attacco una lunga di cuori. Sud gioca piccola fiori per il Re, mentre Ovest scarta picche. Dunque la mano di Ovest è costituita da 4 picche, 5 o 6 cuori e quindi 3 o 4 quadri di Re.

Realizzate le 5 fiori vincenti Sud giunge ad un finale a 5 carte ed Ovest non ha più difese per conservare 3 quadri di Re (in caso contrario Sud realizza 3 prese nei semi). Ovest è costretto a rimanere con 3 carte nei semi nobili, di cui almeno 2 a picche. Sud può giocare piccole e aspettare che Ovest, incassate le vincenti, giochi quadri realizzando così le ultime 3 prese e quindi il contratto.

Sud può anche giocare quadri per la Dama del morto, realizzare l'Asso di quadri e continuare a quadri mettendo in presa Ovest che è così costretto a concedere al giocante la presa di Re di picche.

(a cura di Piero GASCO e Rodolfo PEDRINI)

il rebus (6, 8)

SOLUZIONE
T in - S casco - P orta = TRESCA SCOPERTA

STASERA TV

LA LONCAR CHE OMBRA

PRIMO CANALE: l'attrice jugoslava nel giallo di D'Anza (3ª puntata) — SECONDO: boxe da Parigi e telefilm polacco

SUL PRIMO CANALE

20— Telegiornale della sera

20,40 Ho incontrato un'ombra (terza puntata)

Beba Loncar protagonista del «suspense» (foto Pepè)

Terzo capitolo del telegiallo amoroso HO INCONTRATO UN'OMBRA di Biagio Proietti e Daniele D'Anza (ore 20,40). Non l'ha azzeccata neppure stavolta il protagonista Philippe Dussart (Giancarlo Zanetti) che abbiamo lasciato all'aeroporto di Ginevra-Cointrin mentre esclamava melodrammaticamente, guardando il «jet» che decollava verso Monaco di Baviera con a bordo la donna-ombra Silvia (Beba Loncar): «Non tornerai più, assassina...». Smentendo le sue pessimistiche previsioni, la signora infatti ritorna e con lei la «cotta» che stava per svanire. Torna anche la bruna svizzerotta Catherine (Laura Belli) compagna di lavoro ed amica del «creativeman» e non le ci vuol molto a capire che il legame con lui è pericolante.

Con molto senso pratico la fotografa corre ai ripari e propone al suo ragazzo di sottoporre l'enigmatica Silvia ad una specie di prova del nove: portarla a casa sua ed osservarne le reazioni. L'esperimento si risolve in modo drammatico e apparentemente rivelatore, ma un'improvvisa telefonata di Gul Fabian (Simonetta Stefanelli) apre a Philippe nuove piste. Un'altra donna è di ritorno a Ginevra: quella di Crovenne, Soledad (Norma Jordan). E' probabile che sia lei, dunque, l'«esse» incisa su quell'accendino trovato sotto i cuscini del soggiorno della villa.

21,55 Servizi speciali del telegiornale (Detroit '74)

A completare i programmi serali del Primo è come sempre un reportage del SERVIZI SPECIALI DEL TG (ore 21,55). Quello proposto s'intitola DETROIT '74: COSA CAMBIA NEI SINDACATI AMERICANI ed è stato realizzato da Rodolfo Brancoli, che ripercorre la cronaca della vertenza dei metalmeccanici americani per il rinnovo del contratto nella quale a fianco alcune nuove leve delle manifestazioni nel mondo del lavoro degli Stati Uniti.

22,30 Telegiornale della notte

SUL SECONDO CANALE

20,30 Telegiornale

21— Al tramonto (telefilm di K. Zanussi)

Avanza alle 21 circa il mediometraggio polacco di Zanussi AL TRAMONTO, una opera intimista che completa il trittico dedicato, quasi cinematograficamente, dal programmista a questo interessante regista. Come antidoto ai pupi è un'eccellente scelta.

21,30 Pugilato: Calcabrini-Bouttier

Un appuntamento sportivo, pugilistico, avverte stasera i programmi del Secondo, impostati su uno «special» del cantante Elvis Presley ed un telefilm polacco firmato da Krzysztof Zanussi. Alle 21,30, da Parigi, va in onda infatti la ripresa diretta dell'incontro CALCABRINI-BOUTTIER valevole per il campionato europeo dei pesi medi.

d. g.

PROGRAMMI DI DOMANI

PRIMO CANALE — Ore 11: Santa Messa; 12,15: A come agricoltura; 15: Oggi disegni animati; 13,30: Telegiornale; 14: Parliamo tanto di loro; 15: David Copperfield (replica); 16,30: La tv dei ragazzi; 17,30: Telegiornale; 17,45: 90° minuto; 18: Prossimamente; 18,15: I naufraghi (telefilm); 19,10: Calcio; 20: Telegiornale; 20,30: Il giovane Garibaldi; 21,35: La domenica sportiva; 22,30: Telegiornale.

SECONDO CANALE — Ore 15: Ripresa sportiva; 18,40: Calcio; 19: Chitarra amore mio; 19,50: Telegiornale sport; 20: Ore 20; 20,30: Telegiornale; 21: Foto di gruppo; 22: Settimo giorno.

OGGI ALLA TV SVIZZERA

Ore 13: Divenire - 13,30: Telerivista (a colori). Al termine: «Un'ora per voi» - 15,45: Educazione speciale - 16,30: «L'Europa seguirà» - 17.10: «Vroum» - 18,25: Club di Topolino - 20: Scuola pensieri (a colori) - 21: «L'ultimo urrà», film con Spencer Tracy, Diane Foster. Regia di John Ford.

OGGI ALLA RADIO

nazionale

Giornale radio: ore 13; 14; 17; 20; 23
15,10 Gran varietà
16,30 Atleta 1° e 2ª parte
17,15 Estrazioni del Lotto
18,50 Intervallo musicale
19,20 Cronache del Mezzogiorno
19,35 Sui nostri mercati
19,42 Abc del disco
20,20 Andata e ritorno
21,15 Vetrina del disco
21,45 Polirnissima
22,35 Lettere sul pentagramma

secondo

Giornale radio: ore 19,30; 16,30; 17,30; 18,30; 22,30
15,40 Il quadrato senza un lato
16,35 Gli strumenti della musica
17,25 Estrazioni del Lotto
17,30 Speciale GR
17,50 Ping-pong
18,05 Quando la gente canta
18,35 Detto «inter nos»
19— La radiolocchi
19,55 «Simon Boccanegra», di Verdi
22,03 Banda della Guardia di Finanza

terzo

Giornale radio: ore 21
17 — Conversazione
17,10 Transitabilità delle strade
17,25 Il senzatitolo
18 — Il girasolocchio
19,20 Cifre alla mano
19,35 Musica leggera
19,45 La grande platea
19,15 Concerto della sera
21,30 Concerto, diretto da Zdenek Magal

penny club
V. Garibaldi 11 bis, t. 559.007
DISCOTECA
Oggi ore 15 e 20,30. Domani ore 15

L'Infernot
IL RISTORANTE del CAFFE' TORINO
Piazza S. Carlo 204 - Tel. 534.440

Piccoli cantori — Domani alle 11 nella chiesa dei Santi Martiri, in via Garibaldi 25, i Piccoli Cantori del Teatro Stabile diretti dal maestro Roberto Goitre eseguiranno un concerto.

Marionette Lupi — Oggi e domani alle 16 al Teatro Gianduja in via Santa Teresa 5, «Cappuccetto Rosso» dalla fiaba di Perrault.

New Orleans — E' morto il musicista jazz Frank Assunto; aveva 42 anni. Trombettista di fama internazionale, aveva fondato il complesso «The Dukes».

CARIGNANO - Stasera ore 21
Domani ore 15,45
GIORGIO GABER
in
«Far finta di essere sani»
Ultimi 2 spettacoli
Bigi, v. Roma 49 - tel. 544.562

Teatro ERBA
C. Moncalieri 241, t. 690.467
Questa sera ore 21,15
Gipo Farassino
nel grande successo comico
I fastidi d'un grand om
UN CLASSICO DEL TEATRO PIEMONTESE
ULTIME 2 REPLICHE

SWING CLUB
Via Botero 15, tel. 533.792
Ultima sera
JAZZ con
Trio Balanço
di Irio De Paula

LA PERLA
Ore 16 THE DANZANTE
per le Gioie del ballo
e Amatori del
Tango Valzer Polka Mazurka
NINO GALLO
annuncia il Carnevale Pierangeli
Ducci - Lucne - Ruga
Ore 20,30-24 Per i giovani
HOMO SAPIENS

danze arlecchino
Ore 20,30 un atteso ritorno
DINO NOVARA e
La 5ª Strada
danze REPOSI
Ore 20,30 debutto de
I SIX K

7+
DANCING
c. Roma 19
Moncalieri
Tel. 644.400
Sinora ore 20,30
Tornano fra noi
in 3 Recitals
EQUIPE 84
DOMANI REPLICHE

Trocadero
Ore 21
GASTONE PARIGI
e la sua Orchestra

FORTINO
LA CORRIDA
Pres. SERGIO COLOMBO
Orch. REVIONE

Du Parc
Il vero salotto di Torino
Oggi e domani
15,30 e 20,30
Orch. ACCORSI

SHAKER
Ore 20,30 balli tradizionali
FIORENZO e i VILLERECCI
al Piano Bar
VIVIEN e DUO THOMAS

LA MACIKA
RISTORANTE TIPICO
dalle 19,30 alle 24
Prenotazioni per FRANZI,
RINFRENCHI, CONFERENZE
Via Rossini 14, tel. 882.809

RISTORANTE TIPICO
LA BRASSERIE
C. Savona 17, Nlioc. - t. 440.4218
Cabaret: Beppo 'd Mancelà
e THE MAGIC MARCO

CINERIZ - IL MARCHIO VERDE DEI GRANDI SUCCESSI - CINERIZ

STREPITOSO AL DORIA
Vai a ritrovare la tua giovinezza con
ZOZOS
ZOZOS è il più divertente ed eccitante «flash-back» della tua vita

VIETATO MINORI ANNI 14

4ª SETTIMANA
Vittoria
C'è peccato e peccato, ma se la cosa resta in famiglia è solo un...
PECCATO VENIALE

Vietato ai minori di 18 anni

3ª SETTIMANA
NAZIONALE
TRIONFA IL FILM AMERICANO
DI CARLO LIZZANI
Questa è la vera storia di Joe Gallo (detto Crazy Joe) e della sua incredibile sfida a Joseph Colombo. Una sfida che finì con 9 pallottole. E' storia di oggi, ma già leggenda: LA NUOVA LEGGENDA AMERICANA

VIETATO ANNI 14

2ª SETTIMANA
DI STREPITOSO SUCCESSO
al CRISTALLO
3 bellissime donne vi offrono, ognuna un invito ai piaceri dell'amore!
"Da l'ultimo tango al primo walzer"

VIETATO MINORI DI ANNI 18

trionfa all'IDEAL
DISSEQUESTRATO
IN EDIZIONE INTEGRALE
IL FILM CHE HA
SBALORDITO IL MONDO
Oh! Calcutta!
TECHNICOLOR
MAXICINEMATOGRAFICA
"L'EVENTO CINEMATOGRAFICO
CHE HA RIVOLUZIONATO LA COMMEDIA BRILLANTE"

VIETATO AI MINORI DI ANNI 18

Nuovo Fortino
MASSIMO
Il film rivelazione allegra dell'anno!
LINO VENTURA
JACQUES BREL
il rompi balle
(l'emmerdeur)
COLORI

"Sessomatterisate"
ORFEO
SEMPRE GRANDI FILM
la coppia dell'anno per la prima volta insieme nel più atteso e divertente film della stagione

SUCCESSO SEXY-COMICO
al cinema TORINO
del nuovo film di
BIRTE TOVE e OLE SOLTOFT

le Svedesi continuavano a ballare... la mazurka a letto

UN «JOLLY» PANAVISION-EASTMANCOLOR
VIETATO MINORI 18 ANNI

Dott. P. ADLER - Specialista Malattie della pelle e veneree
Torino - Via Cesare Battisti 2 aug.
Via Roma - Ore 10,30-13; 16-20; festivo 10 - 12 - Telefono 54.58.66

alla Fonte dei Pizzi
Via delle Orfane 2 - Torino
Telefono 542.543
Pizzi, ricami per vestiti, camiciotti e biancheria. Specialità pizzi per tovaglie, camici e veli per chiesa. Vasto assortimento coprimobili, pizzi Venezia Cantù Bruxelles. Filati e tele da ricamo. Servizi tavola e tè lavorati a mano.

Al cinema in compagnia divertirsi è stare insieme

Si rende noto che la
FIERA dei VINI
E GASTRONOMIA
con annesso GRANDE LUNA PARK
è stata A GRANDE RICHIESTA prolungata fino al
10 MARZO

Martedì 5, a cura dell'assessore Nardullo dell'Ufficio Assistenza Comunale di Torino, saranno ospitati gratuitamente 350 bimbi spastici.

Mercoledì 6 elezione Reginetta FIERA DEI VINI e MISTER BRUTTO; seguiranno altre esibizioni e manifestazioni.

PARCO RUFFINI
(Palazzo dello Sport)

STAMPA SERA
Sabato 2 Marzo 1974

DOVE ANDIAMO STASERA

Anno 106 - Numero 52
9

Nei locali torinesi

FILM PER FAMIGLIE

All'ARISTON « Pista, arriva il gatto delle nevi » (commedia disneyana); all'ASTOR « Jesus Christ Superstar » (musical religioso); al RITZ d'Essai « Paper moon » (con la nuova bambina prodigio Tatum O'Neal); al FORTINO e al MASSIMO « Il rompiballe » (nonostante il titolo); all'ERBA « Pippo, Pluto e Paperino supershow » (cartoni disneyani); all'ALPI e al VITTORIO VENETO « Anche gli angeli mangiano fagioli » (avventure comiche); al REGINA « Il figlio di Zorro » (avventuroso); al GIOBERTI « L'isola misteriosa e il Capitano Nemo » (avventuroso da Verne); all'AMERICA « La sfida di Tarzan » (avventura); all'ELISEO, APOLLO, ASTRA e ITALIA « Cinque matti al supermercato » (con i buffi Charlots); all'ARALDO « Nanù figlio della giungla » (avventuroso, prod. Disney); all'ELIOS « Un tocco di classe » (commedia); all'ODEON « Una donna e una canaglia » (commedia); al JOLLY « Piedone lo sbirro » (commedia poliziesca); al FALCHERA « La stella di latta » (western); allo ZENIT « Polvere di stelle » (commedia music.); allo SPLENDOR « Fantasia » (Disney); al CUORE « Spruzza sparisci e spara » (commedia disneyana); allo SPEZIA « Lo chiamavano Trinità » (western).

(A cura della redazione spettacoli di « STAMPA SERA »)

teatri, ritrovi a Torino

ALFIERI: Teatro stabile ore 20,30 « Il rompiballe di Kopelit » di C. Zuckmayer, con Romolo Ranieri, regia di S. Bolchi. Sper. in abb. e libera scelta degli abbonati. Pian. Teatro Stabile, piazza Castello angolo via Verdi. Telefoni 538.042 - 1391.285 e Teatro Alfieri, tel. 533.644.

CARIGNANO: questa sera ore 21: Giorgio Gaber in « Far finta di essere sani », dal « Signor G. » Roma 49, tel. 544.362. Ultimi 3 spettacoli.

ERBA: stasera ore 21,15 Gipo Farassino nel grande successo comico « I fratelli d'un grigio con », Prenotaz. vendita biglietti casa, Teatro, telefono 686.464. Ultime 2 recite.

GOBETTI: Teatro Stabile ore 20,30 « Grand Guignol », Compagnia « Teatro Uomo». Rassegna coordinata teatrali Piemonte. Teatro Stabile p.za Castello sera ore Verdi, telefono 538.542 - 538.261. Ultimo 3 recite.

GIANDUJA MARIONETTE (S. Terese n. 3) ore 10 « Cappuccetto rosso 1974 ».

TEATRO DELL'ANGOLO (v. Parini 24, sera: c. Mercanti ore 16,15 Giochi teatrali per ragazzi).

SWING CLUB (v. Nizza 19, telefono 533.792). Jazz con il Trio Barigo' al Hi Fi Club Pasta.

NUOVO TEATRO ALCIONE: « Les belles du jour », Feriea Morgan-Leiter, Stefan Hoyt, Orc (16,15) 21,30. Vier. 18.

PALAGHIACCIO: 15-17,30; 20,45-23.

TEATRO MILANOLLO - Semigliano
TEATRO STABILE: ore 20,30 « La rigenerazione », di I. Svevo. Comp. Tino Buazzelli.

PEROSA CANAVESE - TEATRO STABILE: ore 20,30: « La' mare camson », con Roberto Bulacco, Silvana Lombardo.

AL BAGATELLE (Cavoretto 2) 30.

AL FLORIDA (p. Solferino, telef. 532.822) ore 20,30 Quadri d'autore.

ARLECCHINO ore 20,30 Pino Navara.

BELLE ARTI: 20,30 Bella Italia.

CASTELLINO ore 20,30 Lucy Steel Group.

CLUB 84 20,30 arch. Antares

DU PARC 15.30 - 20,30 Accordi.

EDEN 15,30 - 20,30 Pippo d'Andil.

FARO ore 20,30 sabato elegante.

FORTINO ore 20,30 orch. Savioni.

GAY SALA 16,30 - 20,30 orch. Petrus.

GARDEN (c. Vercelli 2 - tel. 532 liberi; 655.859) ore 30 The Bas.

IMPERIAL DANZE (v. 6, Massimo - 14 - tel. 830,795) 16 - 20,30 Aramis.

LA PERLA 15,30 - 20,30 Hanno Sapient.

LE ROI 20,30 La Nuova Riforma.

MARSALA ore 20,30 Ruby e i Gemelli.

NUOVO PRINCIPE 20,30 Bella Italia.

REPOSI ore 20,30 I Sir K.

TROCADERO: 20,30 Gaston Parigi.

BLOW-UP (Cavour 5, tel. 544.790) 18-21.

BOCCACCIO (corso Moncalieri 145, tel. 687.666).

MINI CABARET (c. Un. Sovietica 333, tel. 613.660): Kleibornia tipica.

SHAKER - Piano Bar (c. Buttigli 2).

WEST-END DISCOTECA ore 20.

ABATJOUR (Sacchi 28, t. 541.025) 20
HOLIDAY (Vittorio 31) 21.
KB (via V. Porri 12) 20,30.
LIDO WHISKY (c. Moncal. 4222) 21.
MUSIC HALL Discoteca-Ristorante (c. Rosselli 14 - tel. 632.917).
VILLA GAY DISCOTECA: ore 20,30.
WHISKY NOTTE (tel. 587 562a) 21.

cinema prime visioni

AMBROSIO (c. Vittorio Emanuele 52, tel. 547.927) I guappi, di Pasquale Squitieri, con Claudia Cardinale, Franco Nero, Fabio Testi, Raimondo Pellegrino (Italia - Colori) — Nella Napoli fine Ottocento, l'ascesa d'un « guappo » che diventa povero, s'innamora e si mette contro gli antichi suoi protettori. Vietato 14. ★ Drammatico

Critica	Pubblico	Orario	Ingr.
●●	○○○○○	14,30 16,45 19,30 21,50	1300

ARISTON (v. Lagrange 21, tel. 548.147) Fisn... arriva il gatto delle nevi di Norman Tokar, con Dean Jones, Nancy Olson, Kenneth Mars (Disn - Colori) — Produzione Disney con le avventure amene d'un giovane ignaro di sport invernali, che deve cimentarsi in gare acute. ★ Commedia

Critica	Pubblico	Orario	Ingr.
●●	○○○○○	14,10 15,45 17,20 19,05 20,40 22,25	1500

ARLECCHINO (c. Sommeiller 22, tel. 587.196) Sposo di Umberto Lenzi, con Robert Hoffmann, Ivan Rassimov, Suzy Kendall, Minnie Minoli (Italia - Colori) — Il dramma d'una famiglia in cui le vittime si rivelano all'epilogo dei carnefici. Vietato minori sotto i 14. ★ Giallo

Critica	Pubblico	Orario	Ingr.
●	○○○○○	14,30 16,25 18,20 20,15 22,20	1500

ASTOR (v. Viotti 8, tel. 519.516) Ilona Circe Superstar, di Norman Jewison, con Ted Neely (Ilona), Carl Anderson (Giuda), Yvonne Elliman (Maria Maddalena), Barry Dennen (Pilato), B. Bingham (Usa - Colori Todd AO) — Passione e morte di Cristo a mezzo di « rock », ★ Musical

Critica	Pubblico	Orario	Ingr.
●●●●	○○○○○	14,10 18,10 18,10 20,10 22 —	1500

AUGUSTUS (c. C.L.N. 248, tel. 530.714) A Venezia... un dicembre rosso shocking, di Nicholas Roeg, con Donald Sutherland, Julie Christie (G. B. - Colori) — Da una novella di Daphne du Maurier, l'ossessiva vicenda di due coniugi assillati da tragici ricordi. Vietato ai minori di anni 18. ★ Drammatico

Critica	Pubblico	Orario	Ingr.
●●●	○○○○○	14 — 17,40 19,45 22,10	2300

CAPITOL (v. S. Dalmazzo 24, tel. 540.603) L'urlo di Chen terrorizza anche l'Occidente di Bruce Lee, con Bruce Lee, Nora Miao e i campioni di karate Chuck Norris e Robert Wall (Hong Kong) — L'ultimo film interpretato (e anche diretto) dal più celebre attore cinese, da poco scomparso. ★ Lotta orientale

		Orario	Ingr.
PRIMA VISIONE	ora ricevuta	14 — 15,40 17,20 19,05 20,45 22,30	1500

CENTRALE d'Essai (v. C. Alberto 27, tel. 543.100) La montagna sacra, di Alexandro Iodorowsky, con A. Iodorowsky, Horacio Salinas, Ramona Saunders (Messico - Stenope a colori) — In chiave lirica, grottesca e drammatica racconta il viaggio di alcuni « potenti sulla Terra » alla ricerca dell'Immortalità. Vietato 18. ★ Drammatico

Critica	Pubblico	Orario	Ingr.
●●●	○○○○○	10 — 12 — 14 — 16 — 18 — 20,45 22,10	1200

CORSO (c. Vittorio Emanuele 30, tel. 510.702) Peau d chagrinels, di Franco Brusati, con Nino Manfredi, Anna Karina, Johnny Dorelli (Italia - Colori) — Per avere difeso lavoratori contro le leggi selvagge, un emigrato italiano passa molti guai che lo mettono in carcere imbarazzo. ★ Commedia

Critica	Pubblico	Orario	Ingr.
●●	○○○○○	14,40 17,00 19,20 22 —	1500

CRISTALLO (v. Cibrario 83, tel. 859.71.60) Il giustiziere dell'ovest, di Otto Schenk, con Helmut Berger, Senta Berger, Maria Schneider, Sydne Rome (Germania Occ. - Colori) — Da « Cittadino di Arthur Schnitzler, una « ronde » libertina in dieci tappe e altrettante coppie. Vietato 14. ★ Commedia

Critica	Pubblico	Orario	Ingr.
●●	○○○○○	14,15 16,20 18,20 20,20 22,20	1500

DORIA (v. Cremona 9, tel. 542.422) Sposa, di Pascal Thomas, con Frédéric Duru, Edmond Ratillard, Virginie Thevenet (Francia - Colori) — « Zozos » — Intrecci in vesterie giovanili, epoche comprese. D'ardenti ragazzini dalsocietà ed entra d'un libertà spiritosa. ★ Commedia

Critica	Pubblico	Orario	Ingr.
●●	○○○○○	14,25 16,05 18,10 20,10 22,10	1500

EDELWEISS (v. Cruciatore Colombo 31, tel. 260.790) Città aperta, di John Huston, con Stacy Keach, Jeff Bridges, Susan Tyrell, Caney Clark (Usa - Colori) — Due pugili nella polvere dopo esperienze moleste, sportive e umane. ★ Drammatico
● Segnalato dalla critica cinematografica italiana.

Critica	Pubblico	Orario	Ingr.
●●●●	○○○○	14,30 16,20 18,20 20,20 22,20	1500

ESPERIA (c. Boncaria 4, tel. 541.823) Odi Calcutta!, di Goffredine Martin Auclair, con Reina Hansel, Mark Dempsey, Samantha Harper, Pierre Hyawatha, Bill Mack, Mitchell McGuire, Margo Sapphigna (G. B. - Colori) — « Il film ciu emozioni il sesso ». Vietato ai minori di anni 18. ★ Commedia

Critica	Pubblico	Orario	Ingr.
●●	○○○○○	14,30 16,30 18,30 20,30 22,30	1500

LUX (Galleria San Federico, tel. 541.283) L'arbitro, di J. F. d'Amico, con Lando Buzzanca, Joan Collins (Italia - Colori) Superarbitro Lo Cascio, di Lo Bello arcaicizzato, vantage audience in un gran foccie ermee mondiali e dei campioni, mentre canta l'auri sereno il Chinaglia area Olimpico. ★ Farsa sportiva

		Orario	Ingr.
OGGI LA PRIMA		14,30 17,15 19,50 22 —	1500

METROPOL (v. Principe Tommaso 6, tel. 652.470) Rose rosse per il demonio, di Peter Sykes, con Yvonne Mitchell, Robert Hardy (G. B. - Colori) — Donna sposa di demoniache tentazioni vince conducendo in un giovane negromante che cerca di liberarla dagli spiriti maligni. Vieto 18. ★ Horror

		Orario	Ingr.
OGGI LA PRIMA		14,30 16,20 18,20 20,20 22,20	1500

NAZIONALE (v. Pomba 7, tel. 518.630) Cristo long, di Carlo Lizzani, con Peter Boyle, Paula Prentiss, Eli Wallach (Italia-Usa - Colori) — Un film di Wallach (Italia-Usa - Colori) — Biografia d'un commissario di polizia in servizio e « una sua vita. Vieti. 14. ★ Drammatico

Critica	Pubblico	Orario	Ingr.
●●	○○○○	14 — 15,55 16 — 20,05 22,10	800

REPOSI (v. XX Settembre 15, t. 531.400) Virilità all'italiana di Paolo Cavara, con Turi Ferro, Agostino Salvi, Mara Venier, Adua Bonatuna (Italia - Colori) — Anche dalla « vigorosa » terra ha fatto il salto sposo per l'inedita sull'onore un Salvi cinquantenne. Vieti. 14. ★ Commedia

Critica	Pubblico	Orario	Ingr.
●●	○○○○○	14,30 16,30 18,30 20,30 22,30	1500

RITZ d'Essai (v. Valle Reg. a. v. Acqui, t. 830.521) Paper Moon (« Luna di carta ») di Peter Bogdanovich, con Ryan e Tatum O'Neal (Usa 1973 - B. e N.) — Simpatico cavaliur di luna e simpaticissima fanciullina decisamente affiati per truffare in certa provinciona. ★ Commedia

Critica	Pubblico	Orario	Ingr.
●●●	○○○○	16,30 18,30 20,30 22,30	1000

ROSIANO (Galleria Subalpina, tel. 530.145) Lisanza di spiadoni di George Lautner, con Lino Ventura, Mireille Darc, Jean Lefebvre (Francia - Colori) — Amene storia d'un agente segreto a riposo, guastafeste e mancato. Non vietato. ★ Commedia

Critica	Pubblico	Orario	Ingr.
●●	○○○○	14,30 16,30 18,30 20,30 22,30	1500

TORINO (v. Bogesi 6, tel. 530.351) Le svedesi continuano a ballare... la maratona a letto di John Hilliard, con Mary Tayo, Cle Sinclair, Paula Hagen, Annie Birgitte (Svezia - Panoramica a colori) — Il seguito de « Le svedesi la maratona la ballano a letto », V. 18. ★ Commedia

		Orario	Ingr.
PRIMA VISIONE	ora ricevuta	14,30 16,30 18,30 20,30 22,30	1200

VITTORIA (v. Roma 356, tel. 511.769) Persona veniale di Salvatore Samperi, con Lapo Antonelli, Alessandro Momo, Orazio Orlando, Tino Carraro, Lilla Brignone, Ritratto « Colori » — Mussino intraprendente va in cerca di compagnia: il gradito non va ancora a famiglia il fratello. Vieti. 18. ★ Commedia

Critica	Pubblico	Orario	Ingr.
●●	○○○○○	14,30 16,30 18,30 20,30 22,30	1500

proseguimenti prima visione

ALEXANDRA (v. Sacchi 18, tel. 511.203) Ha davvero scritto tre (e legge e il resultato di Sergio Sollima, con Oliver Reed, Fabio Testi, Agostina Belli, Paola Pitagora (Italia - Colori) — Rivoluzione d'un commissario di polizia in servizio e « una sua vita. Vieti. 14. ★ Drammatico

Critica	Pubblico	Orario	Ingr.
●●	○○○○	14 — 15,55 16 — 20,05 22,10	800

COLOSSEO (v. Madama Cristina 71, tel. 691.084) Ad ovest della notte, di Brian G. Hutton, con Elizabeth Taylor, Laurence Harvey, Julie Winchow (G. B. - Colori) — Vedova ricca e felicemente risposata, respira misteriose delitti notturni sulla cua di mare. Vieti. 14. ★ Giallo inglese

Critica	Pubblico	Orario	Ingr.
●●	○○○○	15 — 17 19,10 20,30 22,20	700

seconde visioni

A.B.C. (c. Brescia 20, t. 850.463) - Paolo il caldo (da Brancati), G. Giannini, Rossana Podestà, Adriana Asti, techn. Vist, 18, Ult. 21,35. ★ Commedia sentimentale

CONTINENTAL (v. Nizza 24, t. 657.068) - Agente 007: vivi e lascia morire, Roger Moore, Jane Seymour, Yaphet Kotto, techn. Non vist. Ult. 22,05. ★ Commedia

ERBA (corso Moncalieri 241, tel. 690.624) Film per ragazzi: Pippo, Pluto e Paperino supershow, a colori di Walt Disney. ★ Disegni animati

FARO (v. Po 36, t. 652.744) - Le 5 giornate, A. Celentano, Martin Tole, E. Cervasio, techn. Vist. 14. ★ Storico-grottesco

FIAMMA (c. Trapani 57, t. 372.667) - Lucky Luciano, G. M. Volonté, R. Berger, Magda Konopka, C. Stenuart, techn. Vist. 14. ★ Drammat.

HOLLYWOOD (c. R. Margh. 196, t. 851.804) - Una 44 Magnum per l'ispettore Callaghan, Clint Eastwood, colori. Vist. 18. Ap. 14,45; ult. 22. ★ Drammatico

LA PERLA (v. Le Chiuse 20, t. 596.780) - La grande abbuffata, U. Tognazzi, M. Mastroianni, P. Noiret, M. Piccoli, colori, Vist. 18, Ult. 21,35. ★ Drammatico - regia Marco Ferreri

MASSAUA (p. Massaua 9, t. 719.303) - Una 44 Magnum per l'ispettore Callaghan, C. Eastwood, H. Holbrook, M. Ryan, colori, Vietato 18. Ap. 15,30; Ult. 22. ★ Poliziesco

PIEMONTE (v. Nizza 32, t. 657.758) - I pornogiochi delle fanciulle svedesi, I. B. Carsle, R. A. [ill], C. Gardon, colori, scope, Vist. 18, Ult. 22,30. ★ Commedia sexy

PRINCIPE (v. P. d'Acaia 45, t. 760.851) - Una 44 Magnum per l'ispettore Callaghan, Clint Eastwood, colori, Vietato 18. Ap. 14,45; ult. 22. ★ Poliziesco

STATUTO (v. Cibrario 16, t. 487.091) - Le femmine sono nate per fare l'amore, A. Sorge, C. Quister, col. Vist. 18. Ore 14,30; 16,10; 17,45; 19,20; 20,55; 22,30. ★ Drammatico

ZONA CENTRO

ALCIONE (c. R. Margherita 134, t. 287.400) - Vedi Teatri.

ALPI (v. Garibaldi 36, t. 543.245) - Anche gli angeli mangiano fagioli, G. Gemma, B. Spencer, Colori ★ Avventuroso brillante

CRAVESANA* (v. Avogadro 3, t. 550.493) - Io non spezzo, rompo, E. Montesano, A. Nuschese, colori. Ap. 18,15. ★ Farsa

GIOBERTI (v. Gioberti 7, t. 515.403) - L'isola misteriosa e il capitano Nemo, Omar Sharif, colori. ★ Avventuroso, da Giulio Verne

MILANO (v. Alfieri 8, t. 530.338) - Sansone e il tesoro degli Inca ★ Avventuroso — Bidoni e bidonati.

PO (v. Po 21, t. 819.496) - Chaps, Charles Bronson, Taylor, ★ Western

P. NUOVA (v. Nizza 12, t. 659.198) - L'assassino è ubiquo, disegnato, P. Nero, Colori, ★ Drammatico — Causa di divorzio, C. Spaak, L. Toffolo, Colori. ★ Commedia

REGINA (c. R. Margh. 123, t. 530.883) - Il figlio di Zorro, P. Lanchi, W. Berger, Colori. ★ Avventuroso

ZONA CROCETTA - S. RITA - MIRAFIORI

ADRIANO (v. Sacchi 65, t. 587.715) - I guerrieri, Clint Eastwood, techni-color. ★ Drammatico

GIARDINO (v. Monfalcone 67, t. 326.875) - Due contro la città, A. Delon, J. Gabin, Ilaria Occhini, techn. Non vist. Ult. 23,30. ★ Drammatico

MIRAFIORI (c. Cosenza 68, t. 260.867) - I cannibali ?, Ini Bruner, U. Wallach, C. Bronson, Stena McQueen, techni-color. ★ Western

S. RITA* (v. Vernazza 20, t. 325.034) - Il pugnale Kissi, P. Strauss, Tina Aumont, colori. Ultimo 22. ★ Avventuroso

SHERALDO (v. Tunisi 92, t. 190.711) - Due contro la città, A. Delon, J. Gabin, Ilaria Occhini, techn. Non vist. Ult. 22,15. ★ Drammatico

VINCAGLIO (c. G. Abruzzi 102, t. 596.125) - O Lucky Man! (Un uomo fortunato), di Lindsay Anderson, con Malcolm Mc Dowell, Ralph Richardson, techn. Seconda vis. Torino. Vist. 18. Ult. 22. ★ Commedia drammatica

ZONA S. PAOLO

AMERICA (v. Frejus 27, t. 531.740) - La sfida di Tarzan, J. Mahoney, W. Stronds, Beaps, colori. ★ Avventuroso

ARALDO* (v. Chiesanuova 3, t. 589.400) - Nanù figlio della giungla, di prod. Walt Disney. Colori. ★ Avventuroso

ELISEO (v. Mongioevro 42, t. 335.8157) - 5 matti al supermercato, I Charlots, techn. Non vist. Aperiura ore 15. ★ Farsa

SAN PAOLO (v. Cecchi 6, t. 372.937) - Matti che si sposa il mese, P. Stanford, Silvia Monti, Techn. Non vist. Ult. 22,30. ★ Commedia

ZONA FRANCIA

ASTRA (v. R. Filo 8, t. 733.597) - Cinque matti al supermercato, I Charlots, colori. ★ Farsa

BERNINI (c. Tassoni 3, t. 773.643) - L'imprevista è stasera, disegnatore, F. Nero, Marilù Tolo, R. Cucciolla, regia Damiano Damiani, Colori. ★ Poliziesco

DIVINA PROVVIDENZA - La maschera rossa, techn. ★ Avventuroso — Alleluia e Tiniba, techn. ★ Western

ELIOS (v. Val Lagarina 46, t. 788.148) - Un tocco di classe, George Segal, Glenda Jackson. ★ Commedia

ESEDRA* (v. Sagoni 30, t. 740.815) - L'organizzazione sfida l'ispettore Tibbs, Sidney Poitier. ★ Poliziesco

ODEON (v. Venaxito 8, t. 772.352) - Una donna e una canaglia, L. Ventura, Françoise Fabian. Techn. Non vist. Ult. 22,05. ★ Commedia, regia Lelouch

STAR (v. Damodossola 48, t. 773.950) - Mezzi che si vanno il mondo, F. Stafford, Silvia Monti, Colori, scope, Ult. 22,15. ★ Commedia

ZETA D'ESSAI (v. Cibrario 88, t. 772.807) - Per il gusto Chaplin e Cervino I racconti di Canterbury, di P. P. Pasolini) con L. Betti, F. Citti. Vist. 18. Ore 14,15-21,55. ★ Comico e drammatico

ZONA S. DONATO

DIANA (c. Reg. Margherita 320) - L'agente speciale Mariebrock, P. Newman, Dominique Sanda, techn. ★ Spionaggio

DORA (c. Pr. Oddone 34, t. 484.821) - L'isola delle palomenere, F. Davis, T. Brown, Techn. ★ Drammatico

ROMA (v. S. Donato 40 bis, t. 487.765) - Troppo ricchi per un uomo solo, Eduardo Gomma, Susan Scott. Colori. ★ Avventuroso

UMBERTA* (v. Assoli 10, t. 485.912) - La sfida del west, J. Hill, colori. ★ Western — Zorro il cavaliere della vendetta, colori, ★ Avventuroso

ZONA MADONNA DI CAMPAGNA - LUCENTO

ALBA (v. Cremona ang. v. Strasbella) - Il colonnello Buttiglione, Jacques Dufilho, Technicolor. ★ Farsa militare

AMBRA (v. Chiusa della Salute 77, t. 297.197) - L'assassino di pizzo, di M. Winner, con Charles Bronson, Jill Ireland, colori. Ore 20-22. ★ Drammatico

APOLLO (lungo Ciachino 91, t. 215.885) - 5 matti al supermercato, I Charlots, techn. Ap. 18. Ult. 22,15. ★ Farsa

CAFASSO - Ehi amico c'è Sabata, col., L. Van Cleef. ★ Western — Zorro e i 3 moschettieri, techn.

IDERA (v. Madama di Campagna 11 - Terza in ludra, Monica Vitti, techn. ★ Commedia drammatica

JOLLY (v. Veronese 130, t. 290.161) - Piedone lo sbirro, Bud Spencer, Techn. Non vietato. Ult. 22,10. ★ Commedia poliziesca

LUINI* (v. Luini 90, t. 240.349) - Due tare boys in Africa, col. ★ Avventuroso comico — Cow di sono nazzi, techn. ★ Farsa

LUTRARIO (v. Siradella 10, t. 260.742) - La proprietà non è più un furto, Ugo Tognazzi, Ovadje Marcia, Daria Nicolodi, techn. Vist. 18. ★ Satirico - regia Elio Petri

SPLENDOR (v. Sibiana 108, t. 296.338) - Spettacoli pomeridiani settimanali per ragazzi. Oggi: 14,30-16,15-18 Bambola spettacoli a opera, di W. Disney, colori. Spettacoli serali ore 20-22 Fantasia, di Walt Disney, tecnicolor.

ZONA MILANO - REGIO PARCO

ADUA (v. D. Cesare 67, t. 273.278) - Oggi e me... domani e te, Bud Spencer, techn. Non vist. Ult. 22,05. ★ Avventuroso

ARS (c. R. Parco 142, t. 295.580) - Il cervello delle donne malefiche, di D. Weles, con Boris Karloff, N. Simeira, colori, Vist. 14. ★ Horror

AURORA (c. Brescia 3, t. 276.510) - Il giustiziere del Kurdistan, colori, Lex Barker. ★ Avventuroso

FALCHERA - La stella di latta, t. Wayne, G. Kennedy, Colori. Non vietato. ★ Western

LANTERI* (c. G. Cesare 80, t. 264.154) - Terzan nelle montagne della Luna. ★ Avventuroso

MAJOR (largo G. Cesare 103, t. 267.974) - Sassuret e gilda, Ingrid Thulin, Harriet Andersson, techn. Vist. 14. Ult. 22,25. ★ Drammatico, di Bergman

ORIENTE (v. G. Chiesa 36, t. 241.665) - Sarai mia fra le pugne le undici?, F. Franchi, C. Jourdan, techni-color. ★ Satirico

PALERMO (c. Palermo 110, t. 372.030) - L'ultima chance, U. Andress, Fabio Testi, techn. Vist. 14. Ultimo 22,15. ★ Drammatico

SEMPIONE (v. Vercelli 144, t. 260.312) - Tutti figli di mammasantissima, Alf Thunder. Techn. Non vist. Ult. 22,20. ★ Commedia

SOCIALE (v. Courmayeur 3, t. 650.608) - Due contro la città, A. Delon, J. Gabin, Ilaria Occhini, techn. Non vist. Ult. 22,15. ★ Drammatico

ZENIT (v. Corelli 1, t. 347.697) - Polvere di stelle, Alberto Sordi, Monica Vitti, Terzan. Non vist. Ult. 21,45. ★ Commedia

ZONA VANCHIGLIA - BORGO PO

ANCOBALENO* (p. S. Giulia 7 bis) - Unico testimone una scarpa gialla, Fave Dunaway, colori. Ore 20-22,15. ★ Giallo

ARIZONA (c. Belgio 55, t. 674.171) - La schiava lo ce l'ho e mi ce l'ho, Lando Buzzanca, Catherine Spaak, Adriana Asti, Colori. ★ Commedia

ARTESTI (v. G. di Luglio 24, t. 831.374) - L'ho sorpreso a letto con un'altra, L. Lotar, Colori, Vist. 18. ★ Commedia sexy

ERIDANO d'Essai (c. Casale 196, t. 831.860) - 7 racconti di Canterbury, di P. P. Pasolini, con F. Citti, N. Davoli, L. Betti, Colori, Vari, 18. Ore 20-22,10. ★ Comico e drammatico

OROPA (v. Oropa 2, t. 682.457) - Ku Fung lo sterminatore sinese, Wong Lee Colori. ★ Lotta orientale

VITT. VENETO (p. V. Veneto 5, t. 871.843) - Anche gli angeli mangiano fagioli, G. Gemma, B. Spencer. ★ Commedia avventurosa

ZONA NIZZA - LINGOTTO

ACAPULCO (v. Montegrel 6 - p. Nizza, t. 651.261) - L'assassino di pizzo, C. Bronson, M. Balsam, Colori, Vist. 14. Ap. 16. ult. 22,15. ★ Drammatico

BARETTI* (v. Baretti 4) - Lo chiamavano Eresia, colori. ★ Nitroinglico

CUORE* (c. Nizza 36, t. 657.806) - Spruzza sparisci e spara, Jackie il prof. W. Disney, con K. Russel, C. Romero. Ap. 16. ★ Commedia

ITALIA (v. Nizza 128, t. 664.021) - 5 matti al supermercato, I Charlots, techn. Non vist. Ult. 22,30.

SPEZIA (v. Nizza 170, t. 693.617) - Lo chiamavano Trinità, Terence Hill, Colori, Ore 16. ★ Western

* Cinema a cavallari parrocchiali.

spettacoli di provincia

AVIGLIANA
CORSO: Teresa la ladra.
BEINASCO
ITALIA: Ciao, ragazza e furore.
BORGARO
ROYAL: I magnifici 7 cavalcano ancora.
BORGONE
IDEAL: Scorpio.
BUSSOLENO
DORA: Lo chiamavano Mezzogiorno.
NARCISO: La grande abbuffata.
CARIGNANO
PETER: Vendo il mezzogiorno.
CARMAGNOLA
LUX: Sesso matto.
MARGHERITA: Zanna bianca.
SPLENDOR: Terza ultra il Rubre.
CASELLE
ITALIA: L'uomo dal lungo fucile.
ROMA: Il cacciatori.
CHIERI
SPLENDOR: Amarcord.
AUDITORIUM: Zanna bianca.
CHIERESE: Gli amici inseparabili.
CHIUSA S. MICHELE
GLOBUS: Teresa la ladra.
CIRIE'
CATALANO: Teresa la ladra.
ITALIA: Virilità.
RICHIARDI: Le 14 amazzoni.
COAZZE
MIRAMONTI: Sapeta di banco, pugni e fagioli.

GIAVENO
ALFIERI: Scorpio.
IVREA
POLITEAMA: Corso rosso per 7 lussuri.
SIRIO: L'urlo di Chen terrorizza anche l'Occidente.
SPLENDOR: Bambole.
LANZO
NUOVO: Tony Arzenta.
LUSERNA S. GIOVANNI
S. CROCE: Rimpatrio.
PINEROLESE
MODERNO: Basta morire.
PINEROLO
HOLLYWOOD: A Venezia un dicembre rosso shocking.
ITALIA: Karate, pugni e fagioli.
NUOVO: Ultima chance.
SESTRIERE
FRATTEVE: Più forte ragazzi.
S. AMBROGIO
AMBROSIANO: Agente 007, vivi e lascia morire.
SETTIMO
GARIBALDI: Un tocco di classe.
SUSA
CENISIO: Come si diventa la rivoluzione...
CIVICO: Troppo ricchi per un uomo solo.
TORRE PELLICE
TRENTO: Tony Arzenta.

Piemonte

ALESSANDRIA
ALESSANDRINO: Il girotondo dei tromboni.
ASSARA: Il generale dorma in piedi.
CORSO: Sistemo l'America e torno.
CRISTALLO: Sbafi.
GALLERIA: Storia scellerata.
MODERNO: Peccato veniale.
ACQUI
ARISTON: Il rompiballe.
CRISTALLO: La grande abbuffata.
GARIBALDI: Provvidenza...
ITALIA: Ten supermen nel West.
CASALE MONFERRATO
MODERNO: Decima Vittima imperat.
NUOVO: Aberrazioni sessuali.
VITTORIA: La cinque giornate.
NOVI LIGURE
CRISTALLO: Stalingrado.
LUX: Il rompiballe.
ITALIA: Virilità.
MODERNO: I tre dell'operazione Drago.
OVADA
MODERNO: Un tocco di classe.
SERRAVALLE SCRIVIA
LARA: 7 bellezze vengono dalla Cina.

AOSTA
COURMAYEUR
MONTE BIANCO: Impreggiata.

ASTI
VITTORIA: Il giorno dell'amore.
SALONE ALFIERI: Sistemo l'America e torno subito.
POLITEAMA NAZIONALE: Sono pur di violenza per una minorenne imprevista.
LUX: La signora è stata violentata.
SPLENDOR: Tarzan e la mentana bianca.

CUNEO
CORSO: Un tipo che mi piace.
FIAMMA: Una 44 Magnum per l'ispettore Callaghan.
ITALIA: Cenzi che botte.
LANTERI: Oggi a me domani a te.
NAZIONALE: Dillinger.
ALBA
CORINO: Un tipo che mi piace.
EDEN: La grande abbuffata.
BRA
IMPERO: Arriva il gatto delle nevi.
VITTORIA: Due contro la città.
SALUZZO
ITALIA: L'agente speciale Mackintosh.
POLITEAMA: La polizia sta a guardare.
SPLENDOR: Una storia d'estate.
SAVIGLIANO
RITZ: Bella Ciao con forza.

NOVARA
ASTRA: Tecnica di un amore.
COCCIA: Peccato veniale.
ELDORADO: Simone.
ESCLUSIVO: Mina spogliata.
FARAGGIANA: Pane e cioccolata.
VITTORIA: Don contro lo stato.
S. CUORE: Il delitto Matteotti.
ARONA
SAN CARLO: Un dollaro d'onore.
MODERNO: Sepolti vivi.
ROMA: L'uomo è debole in basso nella faccenda.
LUX: Il mio nome è Nessuno.
VERBANIA
APOLLO: Io e lui.
ARISTON: Storia scellerata.
IMPERO: Mani sporche sulla city.
SOCIALE (Intra): Cenzi Blanzac.
SOCIALE (Pallanza): L'urlo di Chen terrorizza anche l'Occidente.

VERCELLI
ASTRA: Sesso.
CIVICO: Chi ha ucciso Lucky?
GALLO: Tarzan.
PRINCIPE: Il sassofono della polizia.
VERDI: Un tipo che mi piace.
VIOTTI: Pat Garret e Billy Kid.
BIELLA
APOLLO: Storia di una ragazza di campagna.
IMPERO: Pane e cioccolata.
MARCONI: Zorro il cavaliere della vendetta.
MAZZINI: Rabbi Jacob.
ODEON: Peccato veniale.
SOCIALE: Commedia carnale.

in Liguria

GENOVA
TEATRO MARGHERITA: Comp. Battacchi « Chiamato Bau... 2 atto, 3 atto ».
STABILE E. DUSE: Le Anglesi e gli Sherlock Holmes, Teatro Stabile di Genova.
AMBASSADOR: A Venezia... un dicembre rosso shocking.
ARISTON: La battaglia di Port Arthur.
ASTOR: L'ultima sfida di primavera.
AUGUSTUS: Julie Christie, Donald Sutherland.
GIOIELLO: Greta in 3D.
GRATTACIELO: I guappi.
IMPERIALE: La grande abbuffata.
LUX: La sopravvissuta.
NUOVO PALAZZO: Pista... arriva il gatto delle nevi.
OLIMPIA: Le foglie avvelenate di Babilonia.
ORFEO: Pane e cioccolata.
RITZ: Paper moon.
RIVOLI: Una Coral Sugarstar.
SMERALDO: Wang, la furia che uccide.
UNIVERSALE: Un tipo che mi piace.
VERDI: Bisogna l'America e torno.
ALPI: Un 44 Magnum per l'ispettore Callaghan.
AURORA: Amarcord.
DIANA: Il compleanno.
DIDNISO: Sesso matto.
IDEAL: Virilità.
LIDO: La soniacciaia.
MIGNON: Una 44 Magnum per l'ispettore Callaghan.
STAR: Mani sporche sulla city.
MARIN: 5 matti al Supermercato.
ALCIONE: Edwarda nuori, Fernanda dentro.
EUFERNA: sulle nevi Strip sulla schiena: Dio in Cielo, Arigoni in Terra.
SANTA MARGHERITA
CENTRALE: Il sergente Kompisloni.
MIGNON: Teresa la ladra.
LUX: I sette diavoli dal Tibet.
CANOGLI
ODEON: Il dottor Divago.
SAVONA
DIANA: Pista... arriva il gatto delle nevi.
ELDORADO: La gatta dal Dahomey colpisce ancora.
ASTRA: La Polizia interviene, la Legge assolve.
CORSO: La montagna sacra.
OLIMPIA: Virilità.
MODERNO: Cecilia per cecilia, mi spiace.
ASTOR: La montagna sacra.
OLIMPIA: Virilità.
M

Anno 106 - Numero 52
10

SPORT

STAMPA SERA
Sabato 2 Marzo 1974

Dalla Nazionale al campionato, dal "ballo in maschera„ romano al duello rusticano Fiorentina-Lazio (che vale due terzi di scudetto)

JUVENTUS, ultimo tram

CAUSIO più JOSÉ

(Se manca Capello)

Dal ballo in maschera dell'Olimpico, a tempo di minuetto, alla vorticosa samba del campionato. Il calcio è sempre alla ribalta, in un modo o l'altro.

Ieri a Milano, nei locali della Lega nazionale, sono volate parole grosse: si è parlato di «serrata» delle società, i presidenti hanno puntato i piedi. Pomo della discordia soprattutto il vincolo dei giocatori. In subordine la cosiddetta «liquidazione»: i club temono l'inflazione e il disgregamento del capitale sociale.

Ma parliamo di campionato, e soprattutto di quella Juventus che in questa stagione ha deciso di far soffrire oltre misura i suoi fans. Domani passa da Torino l'ultimo tram dello scudetto: se i bianconeri riescono a saltarvi sopra le speranze di salvare il titolo si rafforzano, altrimenti si perdono in una nuvola di promesse non mantenute, di sospetti e di chiacchiere inutili. La condizione che si rafforzino è strettamente legata al risultato di Firenze dove la Lazio si gioca, al pari della Juventus, parte delle sue ambizioni.

Reduci dalla brutta sconfitta di Roma i campioni non possono fallire la partita che li oppone al Bologna, un Bologna ringiovanito da Pesaola dalla l'impossibilità di far giocare alcuni titolari infortunati, non nuovi per questo arrendevole e facile preda. Ma vi sono le premesse per centrarlo? Il dubbio è giustificato. La Juventus è quest'anno, squadra assai strana, di clamorose impennate come di improvvisi e inspiegabili appannamenti. A dir il vero sono stati più gli appannamenti che le impennate, cosicchè è venuta fuori quella storia del malessere della «vecchia signora», cioè l'instabilità di comportamento e di reazioni.

Prima di tutto non c'è Anastasi, che si è beccato balordamente una giornata di squalifica in una partita di Coppa Italia per un gesto inspiegabile soprattutto per un uomo come Anastasi. Poi, vi è il dubbio Capello.

Capello è stato grande protagonista a Roma, dove negli ultimi minuti del minuetto italo-germanico accusò un'allarmante fitta ad una gamba.

La leggera contrattura non si è dissolta, anzi è stata aggravata da un altro fastidioso malanno al piede, cosicchè non è certo se il regista bianconero sarà in campo o meno.

Novanta probabilità su cento, dicono gli uomini della Juventus, sussistono per la presenza di Capello: auguriamoci che non prevalga l'altro dieci per cento poichè la squadra bianconera senza Capello non è certo squadra che si possa rilanciare con leggerezza. A meno che Franco Causio, rientrando dopo la sua squalifica, non «inventi» qualcosa e insieme all'altro «genio» Altafini risolva l'incontro. Causio rimpiange la diserzione forzata dell'Olimpico dice che il discorso scudetto non si è chiuso in quell'occasione. «Più volte ci siamo trovati in difficoltà ed abbiamo reagito con carattere». Ciò è avvenuto in passato, ma tali imprese sono ripetibili?

Si ricompone il tandem Altafini - Bettega; qualora Capello fosse costretto a dar «forfait» Vycpalek schierebbe il giovane Viola che fu domenica scorsa il miglior uomo in campo di Fiorentina-Polonia.

Fulvio Cinti

Causio rientra dopo la squalifica. Grande lui, grande la Juventus (Foto Nazzaro)

Maestrelli, contromisure all'aggressione dei viola

Roma, 2 marzo.

Anche la voce, oltre le preziosissime gambe, continua a fruttare al «semiprofessionista» Chinaglia, una barca di soldi. Lo ha confermato ieri lo stesso centravanti. Soddisfattissimo per i numerosi fogli da centomila che gli vengono in tasca della vendita del suo disco incluso nella colonna sonora del film *L'arbitro*.

Mentre la burocrazia si mette in moto lentamente, Chinaglia canta e... incassa. Non occorre spendere tante parole per illustrare l'assurdità del caso consentito dagli «allegri» regolamenti del nostro calcio professionistico. I compagni di Giorgio meno fortunati, ma non meno ricchi, si preoccupano, invece, soltanto del gigliati che il rispettano a Firenze dove si giocheranno una fetta importante dello scudetto.

Le dichiarazioni di Radice, il quale ha affermato che la sua squadra è sicura di vincere, sono state accolte con la solita serenità da Maestrelli.

«Nessuna sorpresa — ha replicato il *trainer* bianconero — *è perfettamente logico che la Fiorentina voglia a tutti i costi batterci. Ma noi non andiamo a Firenze per una gita di piacere».*

Alla vigilia della partita con la Juventus, Maestrelli dichiarò che la Lazio, prima di attaccare, avrebbe studiato le mosse dell'avversario, come usa fare un buon giocatore di poker. Il giorno seguente accadde precisamente l'opposto e i biancocelesti si trovarono con una rete all'attivo dopo pochi minuti di un'offensiva condotta a ritmo frenetico. Accadrà così anche stavolta?

«No — ha risposto il tecnico — *domenica toccherà ai viola adottare il modulo-Lazio. Sono loro che devono preoccuparsi dei 2 punti. A noi va bene anche un pareggio. Io credo che saremo aggrediti fin dai primi istanti di gioco. Ma abbiamo studiato la contromisura».*

Maestrelli sta diventando un po' diabolico. Visto come andarono le cose a Marassi quando i biancocelesti impostarono una gara per lo zero a zero, e se ne tornarono con una rete nel sacco, può darsi che la Lazio tenti di partire di gran carriera.

Mario Bianchini

TORINO, tanto clamore per un'illazione

Granata inquieti "Siamo indifesi„

Pulici s'infortuna: a San Siro gioca Bui?

Ieri sera, Giagnoni ha atteso in sede Pianelli e Bonetto reduci da Milano, dove nel pomeriggio avevano partecipato alla Lega all'assemblea dei presidenti. Il colloquio tra i massimi esponenti granata è stato sereno, anche se è durato più di un'ora. Giagnoni ha denunciato il malumore che regna negli spogliatoi della squadra per le notizie apparse il giorno precedente sul quotidiano sportivo torinese in base alle quali il Torino avrebbe deciso di liberarsi della cosiddetta «vecchia guardia» a fine stagione.

Pianelli ha risposto: *«Queste notizie sono infondate, non abbiamo ancora presa nessuna decisione. Non sappiamo neppure chi sarà l'allenatore, se lei o un altro».*

Giagnoni ha replicato: *«Però sarebbe bene che la società smentisse ufficialmente queste voci, perché turbano la serenità di una squadra con la quale bene o male bisogna andare avanti fino al termine del campionato».*

Ha risposto Bonetto: *«Se dovessimo correre dietro a tutte le "voci" diventeremmo matti. Ci sono notizie come queste che si smentiscono da sole, perché all'inizio di marzo non è possibile stabilire un programma preciso per l'estate».*

Giagnoni è apparso rinfrancato dal colloquio che riferirà ai giocatori tra i quali Agroppi rimane il più demoralizzato. Era interesse dell'allenatore portare una schiarita nell'umore dei suoi uomini alla vigilia della partita con l'Inter che può rilanciare il Torino come può rimetterlo in crisi.

Ieri mattina, negli spogliatoi del Filadelfia s'è discusso con un certo fervore alla presenza di Giagnoni. I giocatori si lamentavano della società perché si sentono sempre più indifesi. A parte un certo disinteresse dei dirigenti, fino a due mesi fa, nelle partite esterne, hanno pesato di colpo una serie di circostanze che spiegano il nervosismo di tutto l'ambiente. Prima le multe ad Agroppi, Ferrini e Sala per gentile richiesta dei tifosi. Poi la notizia che Agroppi verrà ceduto a fine stagione e, infine, l'indiscrezione o l'illazione secondo la quale oltre ad Agroppi il Torino nel prossimo anno verrà decisamente «svecchiato» con le cessioni di Ferrini, Cereser e Bui. Non c'è stata smentita e con questa squadra, composta anche da Agroppi, Ferrini, Cereser, Pecetti e Bui bisogna andare avanti.

Quando ha lasciato gli spogliatoi, Giagnoni ha denunciato il fatto precisando, con i nervi a fior di pelle, che pure lui si aspettava un intervento della società. Le dichiarazioni del tecnico, al quale si può rinfacciare soltanto la colpa di dire ciò che pensa, sono state interpretate come un attacco deciso e preconcetto ai dirigenti granata in difesa dei quali sono intervenuti i soliti moralisti. C'è anche chi ha insinuato che questa da parte del tecnico granata è la scusa ideale per andarsene. Evidentemente non lo conoscono. Giagnoni per tutto l'anno è uscito allo scoperto. Per tutto l'anno ha fatto sempre l'allenatore e qualche volta il dirigente, l'addetto stampa, il porta valigie, la «public-relations». Ha taciuto su tante cose anche se gli rimane il vantaggio di vivere in una società che gli assegna carta bianca e che di lui ha la massima stima.

Ma i risultati non si ottengono con Pianelli, o Bonetto, o Traversa, o Giagnoni. Si ottengono con i giocatori fino a ieri indifesi e anche maltrattati. Questi giocatori ora sono inquieti, tutti, e si chiedono i nervi di Pulici, di Rampanti, di Agroppi, di Castellini, di Bui negli allenamenti o al cospetto dei tifosi. Giagnoni ieri ha calcato la mano perché se il Torino quest'anno ha perso tutto, anche la calma e la serenità, la colpa inevitabilmente cade su di lui e allora può sentirsi stanco di portare sulle spalle responsabilità che non sua fino ad un certo punto.

Ieri sera Claudio Sala, uno dei più schietti e coraggiosi ci diceva: *«Per una ragione o per l'altra non siamo mai tranquilli. Chi presume di essere ceduto alla fine della stagione non può offrire il massimo rendimento. Da questi miei compagni di squadra non si può pretendere che dicano: adesso vi facciamo vedere noi quanto il pale».*

Stamane nel corso della partitella che doveva chiudere l'allenamento a Venaria, Paolo Pulici ha subito una giocchiata all'inguine ed ha abbandonato il campo dolorante. Il suo recupero per domani è difficile. In caso di forfait giocherà Bui.

Franco Costa

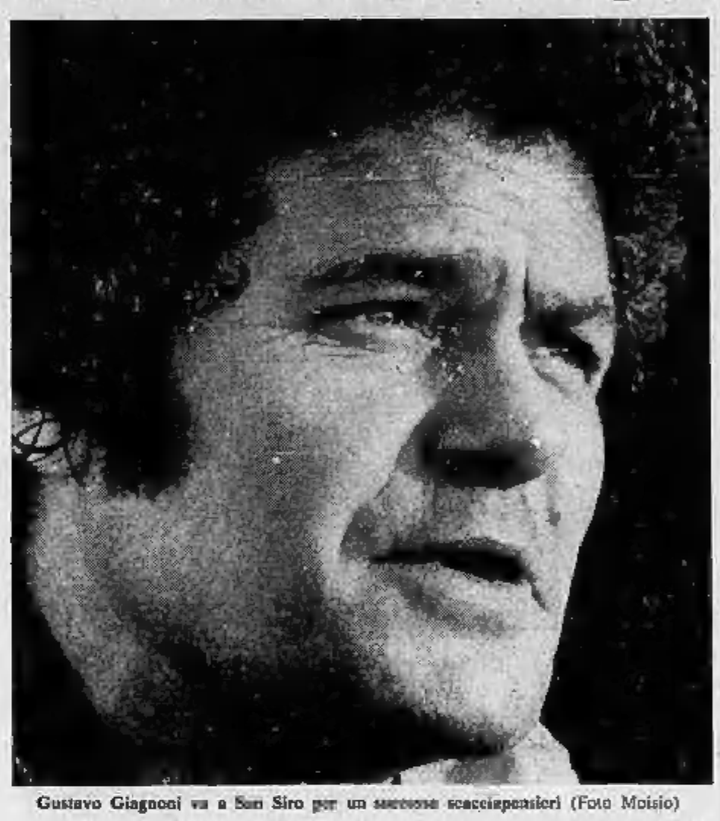

Gustavo Giagnoni va a San Siro per un sorvolo scacciapensieri (Foto Moisio)

CAGLIARI e MILAN anticipano

Il campionato ricomincia, dopo la sosta internazionale per Italia-Germania con un anticipo di lusso: Cagliari-Milan. La prova dei rossoneri è molto attesa perché in caso di successo riproporrebbero autorevolmente la loro candidatura allo scudetto.

Domani gli sguardi di tutti saranno puntati su Firenze dove al cospetto di Radice si chiede di rilanciare l'interesse del campionato battendo la Lazio che vanta tre punti di vantaggio sul Napoli.

Gli arbitri

CAGLIARI-MILAN (oggi)
arbitro: Barbaresco
CESENA-FOGGIA
arbitro: Ciacci
FIORENTINA-LAZIO
arbitro: Lo Bello
INTER-TORINO
arbitro: Trinchieri
JUVENTUS-BOLOGNA
arbitro: Casarin
L.R. VICENZA-VERONA
arbitro: Guasoni
ROMA-GENOA
arbitro: Lazzaroni
SAMPDORIA-NAPOLI
arbitro: Michelotti

Classifica

Lazio	27	Bologna	18
Napoli	24	Foggia	18
Juventus	23	Cesena	15
Fiorentina	22	Roma	14
Milan	22	Verona	13
Inter	19	Genoa	13
Torino	19	Vicenza	12
Cagliari	18	Sampdoria	9

SERIE B — Atalanta-Arezzo; Avellino-Parma; Bari-Catanzaro; Como-Brindisi; Novara-Brescia; Perugia-Varese; Reggiana-Taranto; Reggina-Catania; Spal-Arezzo; Taranto-Palermo.

SERIE C - GIRONE A — Alessandria-Bellano; Cicciasottocucina-Carbonerese (si gioca oggi); Lecco-Solbiatese; Legnano-Padova; Mantova-Vigevano; Pro Vercelli-Monza (oggi); Seregno-Derthona; Trento-Bolzano; Udinese-Triestina; Venezia-Savona.

VI PIACE LO SPORT?

Gli avvenimenti della domenica in Piemonte e Valle d'Aosta

BARDONECCHIA — Sci: Arvil-S. Marco-Agu-Ski Stopper (slalom gigante e speciale), nazionale di qualificazione, maschile. Monte Melezet, organizza S.C. Melezet.
CHIERI — Calcio: Chieri-Casalnuovo (promozione, girone B, 3° ritorno), ore 15.
CLAVIERE — Sci: Trofeo Carrozzeria Bertone (slalom speciale), qualificazione zonale, Coppa Piemonte, maschile e femminile, juvenes, organizza S.C. Claviere.
COLLE DEL LYS — Sci: slalom speciale per non classificati, maschile e femminile, seniores. Organizza S.C. Lys.
CROSCAVALLO — Sci: 2° Gran Galà del Fondo (15-10-5 e 3 km), non classificati, maschile e femminile, seniores, juvenes, giovani. Organizza S.C. Croscavallo.
NOVARA — Pallacanestro: Ivlas-Patronato (girone A, 6° ritorno).
OROPA — Sci: Trofeo Massimo Sivetti (riservato atleti biellesi), slalom gigante, maschile e femminile, qualificazione zonale, Coppa Piemonte, maschile e femminile, seniores. Organizza S. Cai Biella.
PRALY — Sci: Trofeo Comune di Praly (slalom gigante), non classificati, maschile e femminile, seniores.
VALDIERI — Sci: 14° Trofeo Cotolla, qualificazione nazionale di fondo, staffetta 3 x 5 km, maschile. S.C. Valle Gesso.

A TORINO OGGI

SCHERMA — Campionati piemontesi «under 20»: Boratto femminile, presso la palestra del Club Scherma al Valentino, ore 14.30.
NUOTO — Interregionale Coppa Mantronl: 2° parte, piscina Fiat Vittoria, via Massari 114, ore 16,45.

DOMANI

SCHERMA — Campionati piemontesi «under 20»: sciabola, presso la palestra del Club Scherma al Valentino, ore 9.
CALCIO — 1° categoria dilettanti: A.S. Te Sporting Mazzola - U.S. San Carlo, campo Ruffini, ore 15.
CANOTTAGGIO — Maratona Canottieri Esperia Torino-Colle della Maddalena (XIII edizione), partenza ore 10,30.
PALLACANESTRO — Serie A maschile: Sacià-Innocenti (4° giornata ritorno), Palazzo dello Sport, ore 18. Serie B maschile: Caudano-Livorno (Girone A, 6° giornata), ore 17.

Alle 21,30

Calcabrini sul video

A Parigi questa sera (ed in Tv dalle 21,30 sul secondo programma in diretta) il pugile italiano Elio Calcabrini difende il titolo europeo dei pesi medi dall'attacco dell'ex detentore Jean Claude Bouttier. I pronostici sono tutti per il francese «Calcabrini è arrivato alla «rovina» quasi per caso, anche se non si può escludere una clamorosa sorpresa.

un futuro calcolato!
(su calcolatori elettronici)
DIVENTA ANCHE TU
OPERATORE PROGRAMMATORE
PERFORATRICE IBM REGISTRATRICE NCR
Vieni in P.zza VITTORIO, 53. TEL. 65.56.69 - 65.56.70
Sarà il Computer stesso, a fornirti le informazioni necessarie.
ISTITUTO MARIA VITTORIA
da 23 anni una scuola seria

Coppa - Prima manche del gigante

1° THOENI 2° GROS

VOSS, 2 marzo.

Gustavo Thoeni ha dominato la prima manche dello slalom gigante valido per la Coppa del mondo a Voss. Scendendo in condizioni di neve e di tempo eccellenti, il campione del mondo ha fatto registrare il tempo di 1'38"81 sui millecinquecento metri con 415 metri di dislivello e 63 porte.

L'altro italiano, Piero Gros, è giunto secondo con 1'39"45 davanti all'austriaco Hans Hinterseer in 1'39"78.

DALL'INVIATO

Voss, 2 marzo.

«C'è una ragione di più per cambiare tutto — dice Coteili, novello Bartali — e non accettare la superprogrammazione di calendario. No, dico, vi sembra una cosa seria che la parte più importante della Coppa la facciamo nel deserto?». Il direttore tecnico delle squadre italiane è polemico e forse anche stanco poiché quando inizia queste argomentazioni sono le undici di sera. Abbiamo cominciato l'ultima tappa, quella in treno, del viaggio avventuroso dalla Svizzera, lasciata quasi per caso, agli ultimi cento metri di pista da un sereo appesantito da due tonnellate e mezzo di bagagli.

Certo non è colpa dei norvegesi se natura e politica hanno sparso poco più di tre milioni di persone su un territorio enorme, ma resta il fatto che pure nella stazione invernale più importante, nel centro mondano delle montagne norvegesi, siamo proprio pochi, un paio di migliaia in tutto comprendendo residenti, villeggianti, il nostro piccolo circolo di tecnici, giornalisti, skimen e ovviamente atleti.

Coteili vuol rimettere in discussione l'intero programma della prossima stagione e può anche darsi che ce la faccia se gli daranno una mano.

Passano dodici ore e si si ritrova sulla pista di gara che è bella, è valida, assai più di tutta l'organizzazione che la circonda. Ritorna il sorriso e si comincia a far progetti di successo anche e soprattutto con Pierino Gros che i campionati italiani hanno ricaricato a mille. «*Io me la sono già la gara qui sopra. Sì veloci nella parte alta, poi in volata sul piano e, per finire i due muri. Non c'è problema. Com'è che dici Coteili? La frase è tua? Allora la compro*». E giù la risata sebbene da ragazzino felice che aveva perduto domenica a Saint-Moritz.

Questa strana atmosfera da viaggio aziendale, o da spedizione polare, ha reso loquace persino Gustavo Thoeni che comincia a scherzare con Gros: «*Io avevo detto che non c'era più niente da fare per me, ma adesso cambio idea. Stai sù con le orecchie sai, molto sù perché altrimenti...*». E sù con le orecchie, ben dritte, staranno in parecchi, vista la eccellente condizione degli azzurri che vogliono ripetere o magari migliorare qui il sesto posto di Barchtesgaden.

L'occasione c'è e subito. Sta infatti per incominciare la prima delle cinque gare che concluderanno la Coppa, prima qui in Norvegia, poi in Polonia e Cecoslovacchia. Oggi è in programma lo slalom gigante. Prima manche verso mezzogiorno, la seconda alle 15. La luce splende da queste parti non manca. Si gareggia sul monte Loennhurgi, la cui cima arriva appena a 1412 metri.

Giorgio Viglino

Pallavolo

L'ostacolo Ruini per il Cus

A Firenze questa sera

Il Cus Torino quest'anno ha avuto un solo momento di crisi, che è costato tre sconfitte consecutive. Prima la gara interna con la Panini e quella esterna a Ravenna contro il Casadio, quindi quella più drammatica, conclusa al quinto set col punteggio di 13-15 contro la Ruini al palasport (con l'allenatore avversario, Aldo Ballagambi, ex capitano della nazionale, in lacrime per la commozione e la gioia di un successo che allontanava un periodo negativo anche per i toscani.

Subito dopo il Cus Torino ritrovò il proprio ritmo riprometteandosi di riscattare le tre giornate-no nel girone di ritorno. A Modena contro la Panini l'impresa è fallita per la contemporanea indisponibilità di Lanfranco e Scardino, contro il Casadio c'è stata una sudatissima vittoria che questa sera i ragazzi di Leone sperano di fare seguire da un prestigioso successo sui campioni d'Italia in carica, a Firenze.

La Ruini alterna prestazioni di rilievo ad altre molto scolorite, legate essenzialmente al rendimento dei due «martelli» azzurri Nanchi e Vannucci e ai servizi che riesce a fornire loro il regista Fantini. Spettatori interessati dalla contesa saranno due dei tre membri della «troika» azzurra: il responsabile degli azzurri Federzoni e lo stesso Ballagambi, più i consiglieri federali del settore Ambrosini e Carti. Logico, pertanto, attendersi una prestazione di grande impegno dai torinesi Lanfranco e Fortini, grandi speranze della rinnovata squadra in vista dei «mondiali» maschili del prossimo mese di ottobre.

Rino Cacioppo

Basket

Innocenti (in crisi) col Saclà

Domani al Palasport

L'Innocenti piena di guai gioca domani a Torino contro il Saclà. La squadra che si chiamava Simmenthal non ha trovato molta fortuna col cambio di «denominazione sociale» malgrado le ottime intenzioni di tutti (dirigenti in testa): mai come in questo momento la formazione di Rubini si è trovata in difficoltà tecniche, morali e alcuni fischi visto che tra due titolari come Jellini e Brumatti indisponibili. Jellini è a riposo per un incidente doloroso quanto insolito (un ascesso), Brumatti ha il ginocchio nel gesso da qualche settimana: e il gioco non può non risentire di assenze tanto importanti, così i risultati stentano (o sono decisamente avversi) e tutti i giocatori si fanno prendere dalla paura di sbagliare e poi dallo scoramento.

Per ammalato che sia, l'Innocenti è sempre una «grande», blasonata, stimata e temuta. Fa sempre notizia, se non altro per merito di Rubini, incomparabile «comandante» che adesso sumara «attirato» persino dal calcio (diventerebbe direttore sportivo dell'Inter, lasciando il posto a la panchina al suo ex «nemico» Nikolic). E l'ignis, ora solo al comando, dovrà sempre guardarsi dal pericolo della grande rivale.

La partita al Palasport (si gioca alle 15, con telecronaca diretta sul «Secondo») potrebbe anche fornire una grossa occasione al Saclà, se certi giocatori-base, da Cagliaris e Meriati a Lairj l'americano che gioca con la maschera protegginaso), lasciano tutti al meglio del rendimento. Molta attesa, tra i milanesi, la prova di Benatti, play-maker dialettanno cresciuto a Torino nelle file dell'Auxilium.

Antonio Tavarozzi

Trionfale rallye delle auto torinesi

S. Marino, 3 Fiat Abarth

La Fiat-Abarth di Bisulli e Zanuccoli in una fase impegnativa del Rallye di San Marino (Telefoto)

SAN MARINO, 2 marzo.

L'equipaggio Bisulli-Zanuccoli, con la nuova Fiat-Abarth 1850, ha vinto il Rallye di San Marino, prima prova del campionato italiano. La gara si è conclusa stamane, sotto l'imperversare di una bufera di neve che ha colpito l'entroterra romagnolo. E' stato appunto per il maltempo che le ultime prove speciali hanno provocato una autentica selezione di concorrenti. Bacchelli, che era in coppia con Rosselli e si trovava in terza posizione è andato a sbattere contro un mucchio di neve e sassi, danneggiando in maniera irreparabile una ruota della sua 124 spider. Anche Verini che era al comando della corsa sino a notte, per un non grave incidente meccanico, ha perduto la posizione di leader per 2 o 3 minuti, cedendo il posto a Bisulli. Il pilota di Cesenatico è così pervenuto al suo terzo successo nei rallye di San Marino, a conferma della sua perfetta conoscenza di queste strade. Al terzo posto si è classificato l'ellenese Ekrechex a bordo di una Porsche da 270 cv. Quarta è arrivata la brava e popolarissima Donatella Tominz con una Fiat-Abarth 1850. La prima prova del campionato italiano ha fornito così una chiara dimostrazione della potenza dei rinnovati spider torinesi che si sono presentati con il ruolo di favoriti e non hanno mancato il successo, anche di squadra.

Sul ghiaccio senza chiodi

A Chamonix, nella "24 Ore", battesimo della nuova Lancia Beta coupé

NOSTRO SERVIZIO

Chamonix, 2 marzo.

Nevicava forte, ieri sera, quando gli organizzatori della «24 ore sul ghiaccio» hanno dovuto decidere di ridurre di un'ora ogni prova dei tre gruppi d' 12 concorrenti in gara.

«Speriamo che questa neve serva almeno a riempire gli affossamenti del circuito che ho visto ieri — aveva detto Sandro Munari che ha girato in pista solo stamane — altrimenti il fondo del tracciato non sarà regolare e guidare sui salti non sarà un vero divertimento».

«Con la Stratos io e Andruet cercheremo di accumulare vantaggio nelle manches con i chiodi per poi viaggiare un poco più cauti in quelle con i pneumatici normali».

Questa mattina non nevica più, ma il fondo del circuito, specie nelle curve, è piuttosto «lavorato» con affossamenti e solchi. Amilcare Ballestrieri, nella qualificazioni di ieri, ha compiuto un vero e proprio «exploit» con la sua Fulvia coupé: nella prima manche con i chiodi ha fatto registrare il terzo tempo assoluto dietro alle Alpine. «Nella seconda prova senza chiodi — ha detto Ballestrieri — ho veramente fatto una manche "alla Thoeni". Pensare che prima di girare in pista non avrei mai creduto, vedendo gli specialisti, di riuscire a qualificarmi nel primo gruppo».

«Se la pista è omogenea — ha proseguito Munari — la Stratos andrà bene. Certo che, nelle prove senza chiodi, pure di correre su uno specchio e siamo sottoposti ad una tensione parzeccia. Bisogna veramente avere un buon allenamento specifico e dei nervi ben saldi per reggere al ritmo».

La tenuta dei piloti nelle prove «schiodate» è forse il lato di questa corsa che più impensierisce i responsabili della Lancia. «L'ideale sarebbe che i nostri resistessero bene per un'ora — ha detto Cesare Fiorio — per un calcolo esatto di soste e di rifornimenti. E' meglio comunque avere il pilota fresco».

Nello stesso giorno del lancio commerciale, la Beta coupé della Lancia fa anche il suo esordio sportivo.

Un «battesimo» quindi nel quale la Beta coupé potrà mettere in evidenza le doti dimostrate nelle prove effettuate dai giornalisti nei giorni scorsi a Montecarlo. La vettura, dalla linea molto piacevole, dotata a scelta di due motori (1600 e 1800 cc.) a quattro cilindri con trazione anteriore, sembra poter offrire prestazioni molto elevate con consumi piuttosto contenuti.

Ottime si sono rivelate le caratteristiche nella marcia su percorsi tormentati, ma anche in velocità e frenata. Si tratta insomma (120 cavalli per la versione 1800) di un vero coupé sportivo nel rispetto delle note tradizioni Lancia. Il prezzo reso noto oggi (Iva compresa) è stato fissato in 3.276.000 per la 1600 e 3.472.000 per la 1800. Contemporaneamente è stato comunicato anche il listino della Stratos versione stradale che costa 8.496.000 lire.

Gian dell'Erba

A Vinovo con Sharif

15.00: PREMIO TROFARELLI, L. 735.000, m 1640
1. Antigiano (Campini) . . . . . - - -
2. Bifolco 2000 (Jametti) 0 4 0
3. Alla (Montrucchio) . . . . . - - -
4. Rohamosc (A. Pasolini) . . . . . - - -
5. Galalight 22.8 (L. Bellotti) . . . . . 0 S R
6. Amleto (P. Guzzinati) . . . . . - - S
7. Acyti (A. Milani) . . . . . - - -
8. Lavriano (Alessio) . . . . . - - -
favoriti: Acyti-Galalight

15.20: PREMIO AIRASCA, L. 1.100.000, m 1640
1. Bolivan (G. Rossi) . . . . . - - -
2. Boccosa 23.8 (Jametti) 5 3 4
3. Magris (Meneghetti) . . . . . - - S
4. Fumagalli (A. Pasolini) . . . . . - - -
favoriti: Bolivan-Boccosa

15.40: PR. POIRINO, L. 800.000, m 2000
1. Fahrenheit 23.7 (P. Guzzinati) . . . . - 0 1
2. Nettuno (G. Rossi) . . . . . - - -
3. Zimberto 23.5 (Campini) . . . . . - 3 0
4. Chiesanuova (A. Pasolini) . . . . . - - -
5. Tricia 22.8 (S. D'Agostino) . . . . . - 2 2
6. Avogadro (A. Milani) . . . . . - - 8
favoriti: Nettuno-Zimberto

16.05: PR. CARMAGNOLA, L. 1.250.000, m 2000
1. Tripendio 20.7 (O. Baratti) . . . . . 4 0 S
2. Asparagus (Campini) . . . . . - - -
3. Quaserin 24.2 (Sinanovic) 5 1 1
4. Elcantado 21 (C. D'Agostino) . . . . . 2 3 S
favoriti: Tripendio-Elcantado

16.30: PR. [illegible]LENO (gent.), L. 800.000, m 1600
1. [illegible] (Colombino) . . . . . - - 0
2. Bonguero (Luciano) . . . . . - - -
3. Ostro A. (Montaldo) . . . . . 1 S S
4. [illegible] (Ferrero) . . . . . - - -
5. Perugia 2[illegible] (Tamburelli) . . . . . - 4 4
m 1020
6 Evi 23.2 (Berini) 4 0 1
7. Calvo 20.9 (Canavesio) . . . . . - - 2
8. Ololerme 21.2 (Sechia) . . . . . R 3 2
favoriti: Calvo-Ostro A.

16.55: PR. APERTURA, L. 2.500.000, m 2100
1. Delfino 21 (A. Milani) 0 5 0
2. Sharif J. (O. Rossi) . . . . . - - -
3. Roosevelt (Sinanovic) . . . . . - - S
4. Chiaro 20.6 (Montrucchio) . . . . . - - 2
favoriti: Sharif J.-Chiaro

17.20: PREMIO CHIERI, L. 1.000.000, m 1640
1. Dolzago 19.9 (P. Guzzinati) . . . . . 0 S 2
2. Rimedio 20 (Dalleplane) 4 0 3
3. Firosc 21.6 [illegible] (A. Pasolini) . . . . . - 4 0
4. Genzio (Sinanovic) . . . . . - - 1
5. Orpello 19.6 (A. Milani) 1 0 3
favoriti: Orpello-Dolzago

17.45: PR. REVIGLIASCO, L. 700.000, m 2000
1. Badolato 23.9 (D'Antoni) . . . . . - 0 4
2. Ortigosa (A. Pasolini) . . . . . - - S
m 2080
3. Soleuco (Campini) . . . . . - - -
4. Allmena (Baratti) . . . . . - - -
5. Antonio (Montaldo) . . . . . - - -
6. Rudy (Genti) 0 1 0
7. Dominguin 22.1 (Meneghetti) 1 1 2
m 2100
8. Igor 25.8 (S. D'Agostino) . . . . . - S 0
favoriti: Dominguin-Igor

Per ogni cavallo sono indicati numero di partenza, tempo sulla distanza, guidatore e le tre ultime prestazioni nei due mesi precedenti la corsa: 0 = non piazzato; S = squalificato; R = ritirato.

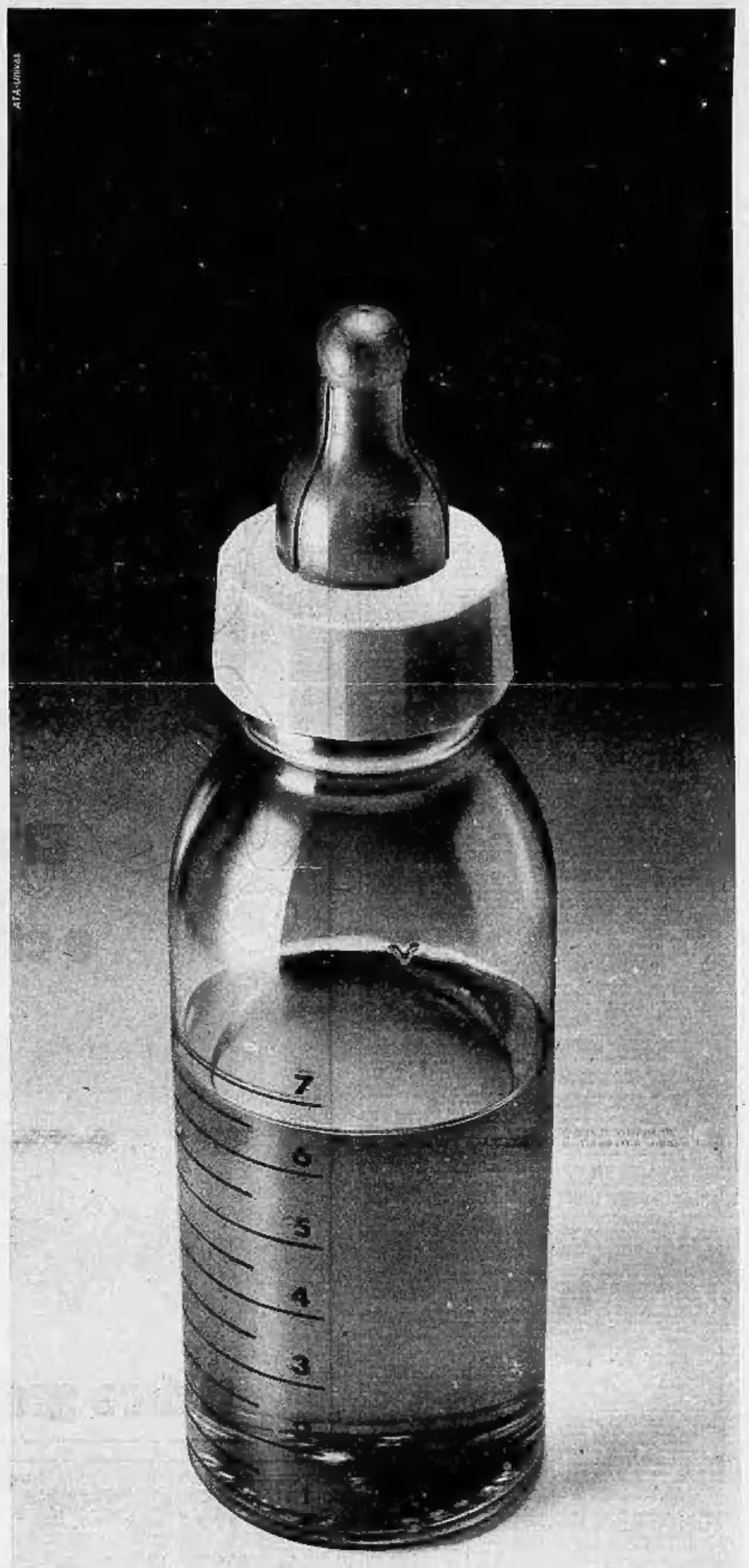

quando si è mini basta poco

Quando si è piccoli, ma piccoli come la Mini, basta poco davvero per avere tanto. Bastano meno di 7 litri di benzina per fare 100 chilometri tutti di corsa, tutti brillanti.

Basta 1 litro di benzina per 14 chilometri, scattando ai semafori, riprendendo a basse e alte velocità.

Bastano 1,7 litri di benzina a testa per portare comodamente 4 persone per 100 chilometri. È proprio vero, con la Mini risparmi tanto senza rinunciare a niente.

Mini

INNOCENTI
auto speciali per gente speciale

FILIALE LEYLAND INNOCENTI DI TORINO
Via Alessandria, 61/59
tel. 853660 - 852464

ALESSANDRIA
Rolandi & C.
Via G. Galilei, 21 - tel. 53429

AOSTA
Fratelli Cal
Via Monte Emilius, 9 - tel. 2353

ASTI
Armando Meschia
Corso Einaudi, 94 - tel. 25444

BIELLA
C.A.B.I.M.A.
Via Mazzini, 9 - tel. 30500

CASALE MONFERRATO
Enrico Tenaco
Piazza XXV Aprile, 11 - tel. 55474

CHIERI
Fratelli Pajano
Via Pecone Inferiore, 18 - tel. 9472124

NIZZA MONFERRATO
Torello Carlo, Guido Luigi e Pietro
Piazza Garibaldi, 42 - tel. 71585 - 71483

PINEROLO
Ferreria M. & Gasca F.
Via Saluzzo, 54 - tel. 22981

TORINO
Autogroup
Corso Giulio Cesare, 324 - tel. 209835

Repi Koulbani Automobili
Corso Vittorio Emanuele n. 18
tel. 835281

VERCELLI
Camar
Via Grassi, 35 - tel. 65173

ECONOMICI

7 Offerte lavoro e impiego

(Continua da pag. 6)

A.A. ORGANIZZAZIONE commerciale filiale Torino assume 3 coordinatori di agenti e procuratori. Richiedesi: esperienza, disponibilità, ottimi guadagni non inferiori di 3 milioni annui, auto aziendale. Presentarsi oggi lunedì via Alfieri 7, Telefono 535.508.

ABILE guidatrice esperta collaborerà con visagista e consulente estetico. Referenze, serietà. Telefonare 878.462.

ADSL pagine capitelli assumiamo ad libera e ferrea giornata. Presentarsi T.C. via Carlo Alberto 29 o telefonare 553.405.

ADE eredi fratelli Fabbri editori assume venticinque venditori 18-25 anni anche prima esperienza, purché dotati notevole intraprendenza e ambiziosa residenza Torino ottimi fisso mensile incentivi provvigioni inquadramento Enasarco. Presentarsi 16-17 e 17,30-19, corso Vittorio Emanuele 187.

AGENZIA pratiche automobilistiche cerca persona possibilmente carriera militare o giovane ambosessi anche prima impiego per lavori ufficio. Telefonare 262.815 ore ufficio.

ASSUME ufficio studio tributario registratore contabile referenza esercizio certa adeguata retribuzione. Telefonare 537.435 ore ufficio.

ASSUMESI impiegata amministrativa pratiche costituzioni patente auto per impresa sulle is disponibilità eventualmente trasferirsi in montagna. Telefonare 366.683.

ASSUMIAMO giovani ambosessi e dinamica signorina per centralino 20 linee libera subito prima istruzione) disponibilità 564.1451.

ASSUMIAMO subito giovane cameriera per ufficio vendita zona Porta Nuova, possibilmente pratica riparazioni piccoli elettrodomestici. Richiedesi patente auto. Telefonare per appuntamento ore ufficio 504.679.

AZIENDA alimentare leader in campo nazionale ricerca per propria filiale in Torino impiegata dinamica lavori segretaria con precedente esperienza lavorativa. Inviare curriculum dettagliato a «Publikompass 8206 — 10100 Torino».

AZIENDA con uffici Barriera Milano ricerca impiegata pratica lavori ufficio. Telefonare 277.500.

AZIENDA edilizia industrializzata Torino assume per ufficio tecnico geometra esperto progettazione e particolari esecutivi «Publikompass 8140 — 10100 Torino».

AZIENDA leader ricerca personale qualificato maschile e femminile con auto per nuovo lavoro autunno con intercambiale retribuzione. Manzitrezzeri «Publikompass 1693 — 10100 Torino».

AZIENDA metallomeccanica ricerca perito industriale. Si richiede esperienza almeno triennale in officina con particolare riferimento a tempi e metodi ed organizzazione del lavoro. Telefonare ore lavoro, 364.401/412/07.

CAMPING in Albenga cerca interprete lingua tedesca con pratica di impiego. Telefonare (0182) 51.849, Filzi via Volta, Albenga.

CAPO contabile società di progettazione ricerca per la propria sede di Roma esperto nella contabilità generale e industriale nella gestione del personale e agli adempimenti di legge contributivi e fiscali si richiede una pluriennale esperienza e una età compresa tra i 30 e i 35 anni indispensabile ottima conoscenza inglese e scritta della lingua inglese, ottima preparazione burocratica e conoscenza completa delle reali capacità del candidato. Dettagliare curriculum a: «Publikompass 8291 — 10100 Torino».

CAPO rete classe cercasi referenziatissimo, ottimo trattamento. Scrivere «Publikompass 5049 — 10100 Torino».

CERCASI assistente edile esperto assistere direzione lavori. Telefonare 07/347.0928 ore 19-21.

CERCASI capo reparto per 20 operai semplici assemblaggi elettrodomestici stabilimento in Chieri. Scrivere post. corredati referenze a «Publikompass 8125 — 10100 Torino».

CERCASI giovanotto volonteroso capace per condurre piccola azienda commercio tutto tessile. Telefonare 251.699.

CERCASI giovane militesente per lavoro tecnico commerciale inglese o tedesco, possibilità avvenire. Scrivere: «Publikompass 8267 — 10100 Torino».

CERCASI giovane ragioniere veramente pratico contabilità generale e lavori ufficio. Scrivere: «Publikompass 8183 — 10100 Torino».

CERCASI impiegata libera subito ufficio rappresentanze. Telefonare ore ufficio, telefono 533.068.

CERCASI lavoratore intraneria per scuola guida solo al mattino. Telefonare 530.217 dalle 15 alle 18.

CERCASI per copisteria abilissima dattilografia. Telefonare per appuntamento 54.685, dalle 14,30-18,30.

CERCASI professore a ore materie inglese per insegnamento metodo Sanvitale. Telefonare 511.379.

CERCASI signorina libera sulla piazza dattilografia. Presentarsi Agenzia Vittoria, via Benaforo 1, telefono 870.869.

CERCASI veloce dattilografia pratica studio legale. Telefonare 553.849 548.647.

CERCHIAMO ambosessi da addestrare con corso teorico pratico su apparecchiatura libri e da inserire quali programmatori, perforatrici o dattilografe su macchine a scrittura ottica. Telefonare S.D.C., 548.981.

CERCHIAMO consulenti finanziari indipendenti, con un'esperienza decennale nei settori immobiliare, per la vendita di terreni a Montreal che garantiscono un reddito superiore al 20% annuo. In nostra conoscenza è uno dei più importanti enti immobiliari canadesi e offriamo oltre all'alto reddito effettivo, anche un adeguato supporto pubblicitario e condizioni di collaborazione di eccezionale interesse. Rock Enterprises Ltd., via Bubbiera 27, Lugano, telefono 091/81 - 24 213.

CONCESSIONARIA Fiat Valtrero cerca verniciatore pratico per consistenti necessità piazza pratica doppia, massimi assicurativi. Via Baldissercchia 180.

CONTABILE con esperienza pluriennale contabilità generale fornitori, clienti, consolidamento conoscenza sistemi meccanografici, ricerca importante attività tessile. Dettagliare curriculum a: «Publikompass 460 — 10100 Torino».

DIPLOMATO massimo 25 anni preferibile ufficio vendite e magazzino cerca grande azienda per ufficio commerciale di Torino. Scrivere «Publikompass 50 — 10123 Torino».

DIPLOMATO massimo 25 anni pratico preferibile ordini e magazzino con l'uso di terminali TE 588 grande azienda tessile per filiale commerciale Torino. Scrivere: «Publikompass 99 — 10123 Milano».

DIRIGENTI: la nostra organizzazione ricerca di personale alimento qualificato, in grado di assumere precisi responsabilità relative alla espansione commerciale prima a livello regionale e poi possibilità di estensione a tutto il territorio nazionale. Telefonare per appuntamento a, 534.861.

DISCOTECA in Albenga cerca serietà impiego fisso. Telefonare dalle 19 alle 20 al (0182) 12.339.

DITTA costruzioni cerca pratica libri paga e contabilità. Telefonare 340.916 - 212.721.

FARMACISTA 4 ore pomeridiane cercasi per dispensario farmaceutico periferia Torino. Telefonare 869.369.

FUNZIONARIO vendita max 35 anni diplomato cerca importante azienda commerciale siderurgica cui affidare vendite zona Torino e provincia. Offresi periodo di istruzione adeguato soprattutto alla media elevatissimo epoca viaggi buona possibilità di sviluppo. Indispensabile auto propria. Scrivere: «Publikompass 8198 — 10100 Torino», a telefonare 314.020.

GEOMETRA assume studio tecnico condizioni pari professionalità. Presentarsi via Mercantini 2, Alpignano. Telefonare 573.932.

GEOMETRI con o senza esperienza massimo 29 anni, assume data azienda per attività di vendita varia gamma prodotti per uffici tecnici e commerciali. Scrivere: «Publikompass 48 — 20123 Milano».

IMPIEGATA/o d'officina aiuto magazzino officina meccanica assume subito. Telefonare 364.161, 345.975.

IMPIEGATA pratica lavori ufficio cercasi. Crie, via Po 28.

IMPORTANTE gruppo pazzimeccanico cerca bilingua traduttrice inglese francese o tedesco con esperienza almeno biennale. Conoscenza ottimo predominante la conoscenza della stenodattilografia. Telefonare al 241.124 ditta ufficio.

IMPORTANTE industria costruttrice macchine utensili speciali cerca disegnatori progettisti. Scrivere: «Publikompass 8191 — 10100 Torino».

IMPORTANTE laboratorio francese cerca rappresentante medico internista, possibilmente conoscenza francese, per il Piemonte. Lavoro settimana a fondo non reintegrabile a: «Publikompass 23 — 20123 Milano».

IMPORTANTE società commerciale prodotti siderurgici cerca giovane diplomato massimo 25 anni anche primo impiego per propria sede Torino per la posizione di corrispondente estero traduttivo con clienti e fornitori. Offresi inquadramento società ottima remunerazione e possibilità sviluppo. Scrivere: «Publikompass 8159 — 10100 Torino».

IMPORTANTE società commerciale ramo per la propria sede di Torino segretaria di direzione libera subito, 21-25 anni, ottima presenza. Indispensabile la conoscenza di una lingua straniera, possibilmente inglese. Si offre l'inserimento in ambiente di lavoro moderno e stimolante ed una retribuzione commisurata alle reali capacità ed esperienze. Presentarsi alla Ipi, S.p.A., via S. Teresa 3, scala piano dalle 9 alle 13 e dalle 17 alle 19.

IMPORTANTE Società finanziaria cerca registratore per urgente sostituzione, di richiede esperienza di contabilità e bilanci. Pratica di segreteria, preferita e dattilografia. Buona conoscenza inglese e francese. Scrivere allegando curriculum a: «Publikompass 5039 — 10100 Torino».

IMPORTANTE società francese leader materiale edile assume promotori vendite in esclusiva anche prima impiego provincia Torino, Varese, Novara. Si richiede buona volontà applicazione rapporto continuativo proficuo. Si offre: fanomenale compenso, stabile registro da capo-gruppo, stipendio, fisso, percentuali, premi, partecipazione spese, possibilità promozione rapida in base al merito, aggiornamenti oggi vigenti. Presentarsi Hotel Bologna Torino corso Vittorio Emanuele 60 mercoledì 27 febbraio ore 9-12, 14-18.

IMPRESA edile cerca assistente esperienza cantiere, referenze. Scrivere: «Publikompass 8240 — 10100 Torino».

INDUSTRIA alimentare Savigliano cerca assistente millesante anche prima impiego purché dinamico e volonteroso. Telefonare 949.377.

INDUSTRIA cerca giovane dattilografia semplice lavori ufficio. Francesetti Fiducia, via V. Carrera 68, Torino.

INDUSTRIA meccanica assume perito meccanico esperienza pluriennale programmazione di produzione ed altro primo impiego. Scrivere: Casella Postale 163 — 10100 Torino Ferrovia.

INDUSTRIA metallomeccanica cerca per ufficio export stenodattilografa buona conoscenza inglese e francese. Scrivere: «Publikompass 8308 — 10100 Torino».

INDUSTRIA metalmeccanica leader nel settore cerca disegnatore progettista giovane quarantenne provata capacità lavorazione lamiera di aeronautica. Interessante inquadramento. Dettagliare curriculum. Scrivere: «Publikompass 8247 — 10100 Torino».

INDUSTRIA ricerca Aeronautica cerca impiegata praticissima contabilità. Telefonare 753.356.

INDUSTRIA zona Bertolla assume impiegata seria 15-16enne stenodattilo primo impiego. Telefonare 237.152.

INDUSTRIA zona Francia assume impiegato militesente dattilo commerciale corrispondente inglese francese preferito. Scrivere: «Publikompass 7663 — 10100 Torino».

MAGLIFICIO cerca giovane impiegata pratica contabilità e pure prima impiego. Telefonare 443.300.

MEDIA azienda meccanica cerca tagliatore 35-40 anni per consistenti assunzioni; specifiche posti occupati referenze controllabili pretese. Scrivere: «Publikompass 7649 — 10100 Torino».

PENSIONATO referenziato ricerca azienda per servizi di controllo amministrativo. Telefonare 674.187.

PERFORATRICI IBM importante complesso industriale assume. Scrivere dettagliando a: «Publikompass 8098 — 10100 Torino».

PICCOLA azienda zona Volpiano cerca ragioniere anche semipensionato purché volenteroso intraprendente. Referenziato patente numero 6119945 fermo posta Volpiano.

PICCOLA officina metallurgica assume impiegato esperto paghe e contributi. Scrivere: «Publikompass 8125 — 10100 Torino».

PRATICA paghe contributi, libera subito, cercasi. Telefonare 540.509.

PROGRAMMATORE/trice cercasi. Età 21 fino 3 diplom. sesso lavoro centro città, prospettive grande esperienza. Scrivere: «Publikompass 8258 — 10100 Torino».

RAGIONIERA cercasi residente Torino interessante consegnare pratica studio commercialista con patrimoniali. Scrivere: «Publikompass 7318 — 10100 Torino».

RAGIONIERA pratica contabilità Audit cerca azienda possibilità gestione carriera. Scrivere: «Publikompass 7319 — 10100 Torino».

RAGIONIERE giovane pratico contabilità generale volonteroso referenziato cercasi. Telefonare, ore ufficio 533.423, ore pasti 793.905.

RAGIONIERE massimo 30enne millesente di inserire in contabilità industriale in cui maturi di contabilità generale, conosca Meccano, possibilità carriera. Scrivere «Publikompass 8029 — 10100 Torino».

RAGIONIERE militesente pratico contabilità generale, libero subito, buona indennità arretramenti. Telefonare 593.821, ore ufficio.

REGISTRATRICI perforatrici con esperienza cercasi SD services Data, via Pitto 82, telefono 767.411 Torino.

RIVISTA femminile cerca ragazza pratica impaginazione e grafica. Telefonare 591.875.

SIGNORINA professionista cerca doppia e contabilità cercasi da industria vicino Avigliana. Telefonare 937.115 ore pasti.

SOCIETA' assume funzionari di vendita ambosessi cui garantisce interessanti utili ritenuti. Iaav S.p.A. via Pesaro-lese 19 quarto piano.

SOCIETA' impiegata amministrativa operante con compiti finanziatizi cerca per ampliamento organico 3 camuniti di provata esperienza nel settore, anche possibilità di carriera con prestigiosi servizi ai 10 milioni annui. Telefonare per appuntamento 700.808 788.847 (331 lunedì.

STUDIO tecnico cerca disegnatore o impiegata edilizia. Scrivere post. corredati referenze a: «Publikompass 8125 — 10100 Torino».

CERCASI giovanotto volonteroso capace per condurre piccola azienda commercio tutto tessile. Telefonare 251.699.

CERCASI giovane militesente per lavoro tecnico commerciale inglese o tedesco, possibilità avvenire. Scrivere: «Publikompass 8267 — 10100 Torino».

CERCASI giovane ragioniere veramente pratico contabilità generale e lavori ufficio. Scrivere: «Publikompass 8183 — 10100 Torino».

CERCASI impiegata libera subito ufficio rappresentanze. Telefonare ore ufficio, telefono 533.068.

CERCASI tornitore intraneria per scuola guida solo al mattino. Telefonare 530.217 dalle 15 alle 18.

CERCASI per copisteria abilissima dattilografia. Telefonare per appuntamento 54.685, dalle 14,30-18,30.

CERCASI professore a ore materie inglese per insegnamento metodo Sanvitale. Telefonare 511.379.

CERCASI signorina libera sulla piazza dattilografia. Presentarsi Agenzia Vittoria, via Benaforo 1, telefono 870.869.

CERCASI veloce dattilografia pratica studio legale. Telefonare 553.849 548.647.

CONCESSIONARIA Fiat Valtrero cerca verniciatore pratico per consistenti necessità piazza pratica doppia, massimi assicurativi. Via Baldissercchia 180.

CONTABILE con esperienza pluriennale contabilità generale fornitori, clienti, consolidamento conoscenza sistemi meccanografici, ricerca importante attività tessile. Dettagliare curriculum a: «Publikompass 460 — 10100 Torino».

DIPLOMATO massimo 25 anni pratico ufficio vendite e magazzino cerca grande azienda per ufficio commerciale di Torino. Scrivere «Publikompass 50 — 10123 Torino».

DIPLOMATO massimo 25 anni pratico preferibile ordini e magazzino con l'uso di terminali TE 588 grande azienda tessile per filiale commerciale Torino. Scrivere: «Publikompass 99 — 10123 Milano».

DIRIGENTI: la nostra organizzazione ricerca di personale alimento qualificato, in grado di assumere precisi responsabilità relative alla espansione commerciale prima a livello regionale e poi possibilità di estensione a tutto il territorio nazionale. Telefonare per appuntamento a, 534.861.

DISCOTECA in Albenga cerca serietà impiego fisso. Telefonare dalle 19 alle 20 al (0182) 12.339.

DITTA costruzioni cerca pratica libri paga e contabilità. Telefonare 340.916 - 212.721.

FARMACISTA 4 ore pomeridiane cercasi per dispensario farmaceutico periferia Torino. Telefonare 869.369.

FUNZIONARIO vendita max 35 anni diplomato cerca importante azienda commerciale siderurgica cui affidare vendite zona Torino e provincia. Offresi periodo di istruzione adeguato soprattutto alla media elevatissimo epoca viaggi buona possibilità di sviluppo. Indispensabile auto propria. Scrivere: «Publikompass 8198 — 10100 Torino», a telefonare 314.020.

GEOMETRA assume studio tecnico condizioni pari professionalità. Presentarsi via Mercantini 2, Alpignano. Telefonare 573.932.

GEOMETRI con o senza esperienza massimo 29 anni, assume data azienda per attività di vendita varia gamma prodotti per uffici tecnici e commerciali. Scrivere: «Publikompass 48 — 20123 Milano».

IMPIEGATA/o d'officina aiuto magazzino officina meccanica assume subito. Telefonare 364.161, 345.975.

IMPIEGATA pratica lavori ufficio cercasi. Crie, via Po 28.

IMPORTANTE gruppo pazzimeccanico cerca bilingua traduttrice inglese francese o tedesco con esperienza almeno biennale. Conoscenza ottimo predominante la conoscenza della stenodattilografia. Telefonare al 241.124 ditta ufficio.

IMPORTANTE industria costruttrice macchine utensili speciali cerca disegnatori progettisti. Scrivere: «Publikompass 8191 — 10100 Torino».

IMPORTANTE laboratorio francese cerca rappresentante medico internista, possibilmente conoscenza francese, per il Piemonte. Lavoro settimana a fondo non reintegrabile a: «Publikompass 23 — 20123 Milano».

IMPORTANTE società commerciale prodotti siderurgici cerca giovane diplomato massimo 25 anni anche primo impiego per propria sede Torino per la posizione di corrispondente estero traduttivo con clienti e fornitori. Offresi inquadramento società ottima remunerazione e possibilità sviluppo. Scrivere: «Publikompass 8159 — 10100 Torino».

IMPORTANTE società commerciale ramo per la propria sede di Torino segretaria di direzione libera subito, 21-25 anni, ottima presenza. Indispensabile la conoscenza di una lingua straniera, possibilmente inglese. Si offre l'inserimento in ambiente di lavoro moderno e stimolante ed una retribuzione commisurata alle reali capacità ed esperienze. Presentarsi alla Ipi, S.p.A., via S. Teresa 3, scala piano dalle 9 alle 13 e dalle 17 alle 19.

IMPORTANTE Società finanziaria cerca registratore per urgente sostituzione, di richiede esperienza di contabilità e bilanci. Pratica di segreteria, preferita e dattilografia. Buona conoscenza inglese e francese. Scrivere allegando curriculum a: «Publikompass 5039 — 10100 Torino».

IMPORTANTE società francese leader materiale edile assume promotori vendite in esclusiva anche prima impiego provincia Torino, Varese, Novara. Si richiede buona volontà applicazione rapporto continuativo proficuo. Si offre: fanomenale compenso, stabile registro da capo-gruppo, stipendio, fisso, percentuali, premi, partecipazione spese, possibilità promozione rapida in base al merito, aggiornamenti oggi vigenti. Presentarsi Hotel Bologna Torino corso Vittorio Emanuele 60 mercoledì 27 febbraio ore 9-12, 14-18.

IMPRESA edile cerca assistente esperienza cantiere, referenze. Scrivere: «Publikompass 8240 — 10100 Torino».

INDUSTRIA alimentare Savigliano cerca assistente millesante anche prima impiego purché dinamico e volonteroso. Telefonare 949.377.

INDUSTRIA cerca giovane dattilografia semplice lavori ufficio. Francesetti Fiducia, via V. Carrera 68, Torino.

INDUSTRIA meccanica assume perito meccanico esperienza pluriennale programmazione di produzione ed altro primo impiego. Scrivere: Casella Postale 163 — 10100 Torino Ferrovia.

INDUSTRIA metallomeccanica cerca per ufficio export stenodattilografa buona conoscenza inglese e francese. Scrivere: «Publikompass 8308 — 10100 Torino».

INDUSTRIA metalmeccanica leader nel settore cerca disegnatore progettista giovane quarantenne provata capacità lavorazione lamiera di aeronautica. Interessante inquadramento. Dettagliare curriculum. Scrivere: «Publikompass 8247 — 10100 Torino».

INDUSTRIA ricerca Aeronautica cerca impiegata praticissima contabilità. Telefonare 753.356.

INDUSTRIA zona Bertolla assume impiegata seria 15-16enne stenodattilo primo impiego. Telefonare 237.152.

INDUSTRIA zona Francia assume impiegato militesente dattilo commerciale corrispondente inglese francese preferito. Scrivere: «Publikompass 7663 — 10100 Torino».

MAGLIFICIO cerca giovane impiegata pratica contabilità e pure prima impiego. Telefonare 443.300.

MEDIA azienda meccanica cerca tagliatore 35-40 anni per consistenti assunzioni; specifiche posti occupati referenze controllabili pretese. Scrivere: «Publikompass 7649 — 10100 Torino».

PENSIONATO referenziato ricerca azienda per servizi di controllo amministrativo. Telefonare 674.187.

PERFORATRICI IBM importante complesso industriale assume. Scrivere dettagliando a: «Publikompass 8098 — 10100 Torino».

PICCOLA azienda zona Volpiano cerca ragioniere anche semipensionato purché volenteroso intraprendente. Referenziato patente numero 6119945 fermo posta Volpiano.

PICCOLA officina metallurgica assume impiegato esperto paghe e contributi. Scrivere: «Publikompass 8125 — 10100 Torino».

PRATICA paghe contributi, libera subito, cercasi. Telefonare 540.509.

PROGRAMMATORE/trice cercasi. Età 21 fino 3 diplom. sesso lavoro centro città, prospettive grande esperienza. Scrivere: «Publikompass 8258 — 10100 Torino».

RAGIONIERA cercasi residente Torino interessante consegnare pratica studio commercialista con patrimoniali. Scrivere: «Publikompass 7318 — 10100 Torino».

RAGIONIERA pratica contabilità Audit cerca azienda possibilità gestione carriera. Scrivere: «Publikompass 7319 — 10100 Torino».

RAGIONIERE giovane pratico contabilità generale volonteroso referenziato cercasi. Telefonare, ore ufficio 533.423, ore pasti 793.905.

RAGIONIERE massimo 30enne millesente di inserire in contabilità industriale in cui maturi di contabilità generale, conosca Meccano, possibilità carriera. Scrivere «Publikompass 8029 — 10100 Torino».

RAGIONIERE militesente pratico contabilità generale, libero subito, buona indennità arretramenti. Telefonare 593.821, ore ufficio.

REGISTRATRICI perforatrici con esperienza cercasi SD services Data, via Pitto 82, telefono 767.411 Torino.

RIVISTA femminile cerca ragazza pratica impaginazione e grafica. Telefonare 591.875.

SIGNORINA professionista cerca doppia e contabilità cercasi da industria vicino Avigliana. Telefonare 937.115 ore pasti.

SOCIETA' assume funzionari di vendita ambosessi cui garantisce interessanti utili ritenuti. Iaav S.p.A. via Pesaro-lese 19 quarto piano.

SOCIETA' impiegata amministrativa operante con compiti finanziatizi cerca per ampliamento organico 3 camuniti di provata esperienza nel settore, anche possibilità di carriera con prestigiosi servizi ai 10 milioni annui. Telefonare per appuntamento 700.808 788.847 (331 lunedì.

STUDIO tecnico cerca disegnatore o impiegata edilizia. Scrivere post. corredati referenze a «Publikompass 8125 — 10100 Torino».

VOLENTEROSI ambosessi cercasi per vendita cosmetici direttamente consumatore buoni guadagni. Rivolgersi Kocsat Fiorelli, via F. Ancona 14, ore 15-18.

SEMPRE direttore alle vendite esperto istruzione motivazione organizzazione di personale vendita offresi ad azienda interessata ad ogni sul mercato secondo le moderne tecniche. Scrivere: «Publikompass 379 — 10100 Torino».

tecnici

ALESUARISTI, fresatori, tornitori, radiali cerca industrie macchinario pesante zona cerca luogo permanente primo impiego. Inviare curriculum a: Redemdirigenti società selezione personale.

AZIENDA metalmeccaniche lavorazioni lamiera zona Nichelino cerca perito industriale elettronico da avviare a produzione in funzioni di vice-capo-ufficio. Scrivere: «Publikompass 393 — 10100 Torino».

CAPO ufficio direttore produzione esperto lavorazione stampaggio lamiera cerca industria metalmeccanica zona Trofarello. Telefonare 648.590.

dirigenti

DIRIGENTE, docenti università, cerca società internazionale come cacciatore business schools, training, marketing, finanza e controllo, consulenza direzione, direzione del personale, riassestamenti, nuovi management, progettazione aziendale, organizzazione industriale per le seguenti città: Roma, Milano, Torino, Bologna, Firenze, Napoli, Palermo, Catania, Salerno, Cagliari. Scrivere: «Publikompass 413 — 10100 Torino».

MEDICO dentista anche neolaureato cercasi per direzione centro dentistico Vercelli. Scrivere: «Publikompass 20 — 20123 Milano».

8 Rappresentanti

A.A.A. STIAMO selezionando pochi validi venditori per Torino e provincia Piemonte di un articolo in esclusiva di sicurissima vendibilità con forte guadagno, inquadramento di legge. Requisiti: età minima 22 anni, cultura adeguata, auto propria, disposti assumere incarichi di responsabilità. Telefonare per appuntamento ore ufficio al 595.406.

A giovane dinamico ed intraprendente per articoli sportivi ditta militesta zona serio lavoro vendita per zona Sud Italia di richiede: età 20-35 anni, conoscenza merceologia, capacità di vendere, residenza Puglia, Calabria, Sicilia. Offriamo rappresentanza esclusiva per vendita articoli già affermati sul mercato che interessano negozianti, artigiani, industriali corso di addestramento retribuito presso nostra sede Milano preparerà tecnicamente il candidato prescelto. Scrivere: «Publikompass 27 — 20123 Milano».

AZIENDA vini pregiati d'origine vitivinicola cerca rappresentanti per zona/e del Piemonte. Indirizzare a: Publikompass 31 - 25100 Brescia.

CANTINA sociale artigiana produzione vini piemontesi imbottigliati cerca rappresentante per Torino città. Scrivere: «Publikompass 8079 — 10100 Torino».

CERCASI agente esclusivista per il Piemonte edilizia cassette lettere prevalentemente zinco. Scrivere telefono 705.174 Tesma.

DIPLOMATO giovanotto 30enne esperto estero commerciale offresi sede rappresentanza o impiego nel settore. Telefonare 327.052.

GRUPPO Montedison, industria specialità cerca agente vendita zona Torino città. Assicurasi fisso mensile 180 mila elevabile 240 mila oltre provvigioni e incentivi. Assicurasi autovettura. Inviare dettagliato curriculum a: «Publikompass 7669 — 10100 Torino».

IMPORTANTE azienda disposta al rapido inserimento con ufficio dispersa ad ufficiosare dopopolo di stesso con relativo coverage con gruppi acquirenti in Torino ed in tutte le località del Piemonte. Scrivere: «Publikompass 8188 — 10100 Torino».

IMPORTANTE azienda esclusivista nuovo servizio pubblicitario assicura assistenza per l'Italia cerca abili venditori età 25-30 anni. Telefonare 536.844.

IMPORTANTE azienda produttrice vini pregiati origine controllata cerca inserire vendite per zona Piemonte. Indirizzare a Publikompass 30 — 25100 Brescia.

IMPORTANTE complesso industriale operante nel settore abbigliamento sportivo in città di Torino provincia e Valle Aosta agenti qualificati di libertà nella propria organizzazione con una interessante forma di retribuzione. Inoltre rispondere se non in possesso di una comprovata esperienza di vendita ai dettaglio, età 25 anni. Telefonare per appuntamento al 739.2197 ore ufficio chiedendo del capo ufficio.

IMPORTANTE società cerca per zona/e ufficio vendite Torino giovane possibilmente oppure diplomato tecnico molto assolto massimo 28 anni, dinamici ampie possibilità carriera presso nostra potente settore tecnici d'avanguardia. Scrivere: «Publikompass 63 — 20133 Milano».

INGEGNERE studio a Milano assume rappresentanze impianti tecnici comm. Scrivere: «Publikompass 20 — 20123 Milano».

INDUSTRIA tessile Arona cerca rappresentanti qualificati. Scrivere solo se esperti nel ramo. Ottima remunerazione. Scrivere: «Publikompass 8130 — 10100 Torino».

INGROSSO biancheria cerca giovane 18-20 anni apprendista viaggiatore. Telefonare 486.424.

MUTUA assicurazioni cerca agenti di sicurissima organizzazione. Telefonare Milano 304-8718.

PER vendita guarnizioni e gioni interessanti l'edilizia e l'industria importante società cerca rappresentanti veramente intraprendenti. Scrivere Casella 38-9, Pubblicità Sanitaria, 20052 Monza.

PRIMARIA ditta materiale edile, articoli complementari cerca agente per Piemonte possibilmente già introdotto presso rivenditori. Scrivere: «Publikompass 8125 — 10100 Torino».

PUBBLICITER articoli pubblicitari promozionali regalo cerca agente per Piemonte esclusivo Torino e provincia. Telefonare 744.001.

SIAMO una importantissima società internazionale di commercio estero, gratifica e gratificheremo industriali e commerciali, consulting e auditing. Cerchiamo per la provincia di Torino Genova Asti Alessandria Aosta Vercelli Novara, agenti esclusivisti molto qualificati che di rappresentino in zona. l'attività è di alto livello morale e professionale e richiede capacità commerciali di primo piano, buona cultura, ottima presenza, disponibilità alto trattenuto al alto livello, disponibilità uffici full-time e valutare dato il notevole vantaggio di denaro. I nostri agenti hanno un reddito lordo mensile non inferiore ai 3-4 milioni. Offriamo una posizione stabile, prestigiosa, di prestigio, quindi abbiamo delle esigenze. Scrivere: Milano Security Time Italiana via Manzoni 9.

TECNICO 40enne esperto tornei e vecchi lavorazioni meccaniche, assuntaspecialità proprietà lavoro da produttore o supervisionamento serie ditta produttori tecnici. Scrivere: «Publikompass 7658 — 10100 Torino».

VENDITORE richiesta agenti tipo e qualità anche autovetture vicenda trasferimento e settimanale cercasi. Telefonare 897.321.

400.000 mensili assicuro ad abile venditore pratica oggetti pubblicitari Torino Piemonte. Telefonare 813.329, Fazzio, Torino.

9 Lavori a ore

offerte

CERCASI donna 3-4 ore mattino per pulizia ufficio 5 giorni alla settimana. Telefonare 510.098.

CERCASI grafico Ormig 100 al/ovvio libero mezzo giornale sabato tutto il giorno. Telefonare 508.517.

CERCASI pensionato per lavori vari per ufficio officina ufficio. Telefonare 200.430.

CERCASI autofore giovane referenziato ore 8,30-12,30. Telefonare 505.159.

FAMIGLIA 5 persone adulte cerca collaboratrice domestica referenziata 4 ore mezzo mattino. Telefonare 441.871, escluso sabato e domenica.

REFERENZIATA istitutore cercasi 4 ore pomeridiane per 4 giorni settimanali zona Borgo Vittoria. Telefonare 215.438.

TUTTOPARO cercasi 3 ore al mattino zona Pietrella. Telefonare 772.413.

10 Prestazioni consulenze

AUTORIZZATO commissario dei lavoro paghe contributi nuovo metodo brevettato e tutte pratiche uffici interni. Telefonare 326.018.

CONSORZIO mensile informazioni e consigli sulla convenienza dichiarazioni annuali ires. Telefonare 874.463.

DATTILOGRAFIA veloce cerca contatti lavoro a domicilio. Telefonare 752.560.

DIPLOMATA cerca lavori ufficio a domicilio. Scrivere: «Publikompass 7521 — 10100 Torino».

INGROSSO biancheria cerca giovane 18-20 anni apprendista viaggiatore. Telefonare 486.424.

INGEGNERE meccanico, assistente universitario, offresi per consulenza. Scrivere: «Publikompass 7045 — 10100 Torino».

INTERPRETE e traduttore di tedesco referenziato esperienza pluriennale tecnica e commerciale traduce testi riservatezza offresi ore serali e sabato. Telefonare 560.348 ore pasti.

OFFRESI per qualsiasi lavoro di qualificazione anche svolgere a proprio domicilio. Telefonare 900.3081.

RAGIONIERE studente universitario libero libri paga contabilità iva e generale. Telefonare 372.430.

STUDIO tecnico amministrativo esamina proposte acquisizioni partite organizzazione industriale amministrazione. Scrivere: «Publikompass 7536 — 10100 Torino».

11 Baby sitter

offerte

CERCASI persona per custodia bimbo in casa. Telefonare dopo ore 19 110.749.

12 Scambi alla pari

ALLA pari cercasi signorina anni cerco. Telefonare 533.120.

CERCASI persona sola disposta convivere con persona anziana autosufficiente. Telefonare 531.550.

CERCASI referenziata per compagnia fissa e piccolo aiuto domestico. Telefonare 875.844 mattino.

15 Autovetture

A.A.A. SELAUTO corso Trapani 116 vi aiuta a domicilio, telefono 339.018. Telefonatemi! Pensieri in appuntamento, vi faremo la migliore valutazione del vostro usato alle condizioni di pagamento a voi più comodo in 48 ore vi consegneremo la vostra nuova Fiat o domestico. Selauto, corso Trapani 116.

A.A. FIAT Centro occasioni: 500, 850, 127, 128, 124, 132. Vastissimo assortimento, garanzia 1 anno con tagliando. permute, rateizzazioni. Corso Cosenza 52 Telefono 367.519.

A.A. FIAT piazza Cardueci 165: 500, 127, 128, 124, 112, X 1/9, 3bis, Fulvia, Allemi, Dino e altre tenuto occasioni veramente senza anticipo.

A.A.A. OPEL autoccasioni, corso Vercelli 68, 120, 127, A112, 124 coupé 1600 71, Ascona 1900 SR, Escort Car 71.

A.A.A. OPEL autoccasioni, via Barletta 153, 1900, 600, 127, 128, 1200 S 70, 124 N 67-70-71-72, Citroen GS 1000.

A.A.A. SELAUTO corso Trapani 116, occasioni con supergaranzia «Selauto 74». 500, 127, 850, 128, 124, 124 special 71, 124 coupé, 125 special, 1172, 850 Sfinx, 1000 e 1100, Fulvia, Giulia, Prinz, Jaguar 3,8 S fuoga, Escort, R5, Mundial, Capri, Volkswagen, Porsche, Rabbit, Golf, Cobra 428.

A.A.A. SELAUTO corso Trapani 116, servizio a domicilio, telefono 339.018. Telefonatemi! Pensieri in appuntamento, vi faremo la migliore valutazione del vostro usato alle condizioni di pagamento a voi più comodo in 48 ore vi consegneremo la vostra nuova Fiat o domestico. Selauto, corso Trapani 116.

A.A. FIAT Centro occasioni: 500, 850, 127, 128, 124, 132. Vastissimo assortimento, garanzia 1 anno con tagliando. permute, rateizzazioni. Corso Cosenza 52 Telefono 367.519.

A.A. FIAT piazza Cardueci 165: 500, 127, 128, 124, 112, X 1/9, 3bis, Fulvia, Allemi, Dino e altre tenuto occasioni veramente senza anticipo.

A.A.A. OPEL autoccasioni, corso Vercelli 68, 120, 127, A112, 124 coupé 1600 71, Ascona 1900 SR, Escort Car 71.

A.A.A. OPEL autoccasioni, via Barletta 153, 1900, 600, 127, 128, 1200 S 70, 124 N 67-70-71-72, Citroen GS 1000.

A.A.A. SELAUTO corso Trapani 116, occasioni con supergaranzia «Selauto 74». 500, 127, 850, 128, 124, 124 special 71, 124 coupé, 125 special, 1172, 850 Sfinx, 1000 e 1100, Fulvia, Giulia, Prinz, Jaguar 3,8 S fuoga, Escort, R5, Mundial, Capri, Volkswagen, Porsche, Rabbit, Golf, Cobra 428.

A.A.A. SELAUTO corso Trapani 116, servizio a domicilio, telefono 339.018. Telefonatemi! Pensieri in appuntamento, vi faremo la migliore valutazione del vostro usato alle condizioni di pagamento a voi più comodo in 48 ore vi consegneremo la vostra nuova Fiat o domestico. Selauto, corso Trapani 116.

**A.

BORSA

Ribasso del 2,4%

MILANO, 2 marzo.

La borsa ha avuto un andamento irregolare, con oscillazioni nei due sensi. Da una parte, le incertezze monetarie e la tensione dell'oro nei primi giorni, dall'altra le difficoltà politiche, culminate con le dimissioni dell'on. La Malfa, hanno contribuito a rendere il mercato instabile e pronto a passare dall'euforia alla depressione.

Nelle prime due giornate le quotazioni sono ribassate, anche per reazione tecnica ai rialzi della settimana precedente. Cedenti, tra gli altri, i più importanti titoli industriali. Nelle due riunioni seguenti si è assistito, invece, ad una ripresa, in cui sono state recuperate, in buona parte, le perdite iniziali. Particolarmente richieste mercoledì le due Pirelli, sulla scorta di voci, non controllate, circa una futura operazione finanziaria. Si sono avuti inoltre numerosi spunti di rilievo e che hanno riguardato i valori più disparati: in effervescenza, ad esempio, la Monte Amiata, dopo il trasferimento all'ente statale Egam delle attività minerarie della società. Sono tornate alla ribalta Montedison, Mittel e Nord Milano, le Motta, le Burgo, le Toro e le due Fondiarie.

Il mercato ha compiuto, infine, un netto dietrofront nell'ultima seduta, nel corso della quale si è assistito a ribassi abbastanza sensibili, nonostante alcuni interventi a difesa che hanno contribuito a sostenere nel finale le quotazioni dei titoli più importanti. Alla fine l'indice segna un ribasso settimanale del 2,4%, passando da 77,33 del venerdì precedente a 75,49 di ieri.

L'attività è stata notevole, superiore nell'ultima riunione; non si dispone però di dati precisi, perché è continuato lo sciopero dei dipendenti della Camera di commercio. Al mercatino del giovedì, ancora i banconi in evidenza: tra questi, particolarmente richieste le Banca Unione.

Mercato nervoso e contrastato anche nel reddito fisso: nei primi giorni l'intonazione è stata cedente e le quotazioni hanno perso terreno, nonostante i cospicui interventi effettuati dalla Banca d'Italia. Giovedì si è assistito a qualche ricupero, ancora prevalenza di ribassi invece nella seduta di ieri, nel corso della quale, comunque, i realizzi non sono stati particolarmente insistenti e sono stati assorbiti abbastanza facilmente.

All'estero, andamento irregolare a Wall Street, a causa delle contrastanti notizie in campo politico, economico e monetario; l'ultima riunione si è chiusa in ribasso di oltre l'uno per cento e l'indice Dow Jones è scesa a 851,92. La Borsa di Londra, in ripresa fino a giovedì, ha ceduto ieri dopo i primi risultati elettorali; leggermente migliori le altre borse europee, ad eccezione di Zurigo che è ribassata lunedì.

Renato Cantoni

Anna e il marito

La casetta delle loro Altezze

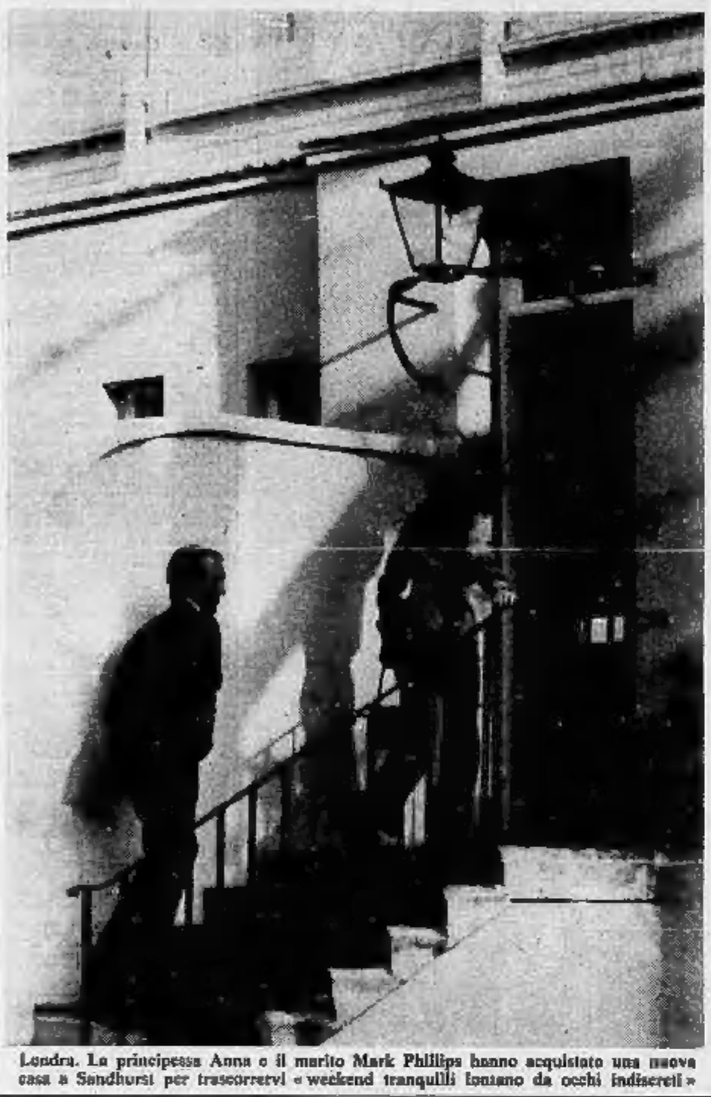

Londra. La principessa Anna e il marito Mark Phillips hanno acquistato una nuova casa a Sandhurst per trascorrervi «weekend tranquilli lontano da occhi indiscreti»

Difficile disimpegno sul Golan

Damasco respinge il piano d'Israele

Un colloquio di quattro ore Kissinger-Assad - Le prospettive

Damasco, 2 marzo.

Un portavoce siriano ha reso nota ieri sera che il governo di Damasco ha respinto le proposte israeliane sul disimpegno delle forze, di cui è stato latore il segretario di Stato americano Henry Kissinger.

Il portavoce ha aggiunto che Kissinger ha comunicato al presidente Al Assad le proposte israeliane nel corso di un colloquio di quattro ore svoltosi ieri sera a Damasco. Ha precisato che a sua volta il presidente Assad ha illustrato le idee siriane che saranno prese in esame da Kissinger per quanto riguarda la preparazione di discussioni sul disimpegno delle forze.

Da parte siriana e americana è stato comunque fatto presente che gli sforzi di pace continueranno.

Funzionari americani hanno riferito che Kissinger, al termine della riunione di quattro ore avuta ieri sera a Damasco con il presidente Assad, non è apparso preoccupato. Alcuni, in via privata, hanno definito moderata nel contesto la presa di posizione siriana.

A quanto è dato sapere in ambienti neutrali, gli israeliani avrebbero proposto un loro ritiro in tre punti dai circa 800 chilometri quadrati di territorio siriano occupato lo scorso ottobre. Essi cioè restituirebbero quasi tutto questo territorio, accetterebbero di ridurre le loro forze nella fascia restante e permetterebbero che forze dell'Onu pattugliassero la zona cuscinetto relativa al territorio occupato nel 1967.

Ciò implica un disimpegno graduale delle forze.

Kissinger è atteso questa mattina nella capitale dell'Arabia Saudita. (Ansa)

Dopo le elezioni

Heath resta?

Cinque seggi di scarto tra laboristi e conservatori Accordo del premier con i liberali?

LONDRA, 2 marzo.

Con lo spoglio delle schede relative a 634 collegi su 635, cinque soltanto separano i due maggiori partiti: 298 i conservatori, 301 i laboristi (14 i liberali), il partito di Heath è perdente nonostante abbia ottenuto il numero più alto di voti: 11.916.319 (38,1 per cento) contro 11.637.481 dei laboristi (37,2). I liberali hanno 6.056.713 voti (19,3 per cento).

Il primo ministro Heath e altri alti dirigenti sono impegnati in discussioni per decidere il da farsi. Sembra che Heath non intenda dimettersi, puntando su un'intesa con i liberali, ai quali potrebbe dare due o tre posti in un ministero conservatore rimpastato.

(Ansa, Associated Press)

Nuovo governo: i soldati accettano

Etiopia: rivolta finita

Due aerei somali abbattuti giovedì scorso sul confine

Addis Abeba, 2 marzo.

Le forze armate etiopiche hanno cominciato a ritirarsi la notte scorsa da Addis Abeba e dalla capitale eritrea di Asmara, ponendo così fine a un ammutinamento che durava da cinque giorni, a quanto hanno riferito fonti diplomatiche.

Le pattuglie di soldati che occupavano i punti nevralgici nelle due città — banche, centri di telecomunicazioni, uffici postali — hanno deposto le armi e sono rientrati nei loro alloggiamenti a bordo di autocarri dell'esercito appositamente inviati a prelevarle. Addis Abeba e Asmara sono attualmente pattugliate solo da agenti di polizia armati di fucile, a bordo di jeep.

Addis Asmara ha trapelato (in nottata una dichiarazione del generale Debebe Haile Mariam, governatore dell'Eritrea, il quale ha detto di essere stato rilasciato dagli ammutinati, dopo essere stato tenuto in ostaggio per quattro giorni.

Osservatori occidentali hanno riferito che il ritiro delle truppe dalle città principali dell'Etiopia, potrebbe significare la fine della grave crisi che ha scosso il Paese e la possibilità per il nuovo primo ministro Endelkatchew Makonnen di formare un nuovo governo.

Mentre la crisi sembra dunque avviata a soluzione, si conferma che nei giorni scorsi si è aggravato l'attrito tra l'Etiopia e la Somalia, mentre le truppe del Negus erano concentrate. Due aerei somali sono stati abbattuti da aviogetti etiopici, giovedì scorso, in un duello sulla frontiera. La contesa tra Etiopia e Somalia riguarda il deserto dell'Ogaden, che appartiene all'Etiopia ma è abitato da nomadi somali.

(Ansa)

SANREMO

Orefice rapinato in casa

SANREMO, 2 marzo.

(r. b.) L'orefice Giuseppe Gatto, 58 anni, sposato e padre di due ragazzi, questa notte è stato aggredito e rapinato, nella sua abitazione, da tre giovani mascherati, armati di pistola. «Erano circa le due — ha dichiarato la moglie, Francesca Corsanini — quando abbiamo sentito bussare alla porta. Eravamo tutti a letto. Ho avuto paura e ho pregato mio marito di non aprire. Poi abbiamo sentito una voce che chiedeva aiuto, diceva di essersi ferito in un incidente stradale, che perdeva sangue».

Giuseppe Gatto in pigiama è subito accorso, ma appena ha aperto l'uscio si è visto puntare alla gola tre pistole. Due giovani mascherati lo hanno spinto dentro urlandogli: «Se fai il furbo uccideremo tutti». Un terzo individuo, con un cappello calato sugli occhi, faceva il palo sul ballatoio.

«Ho tentato di reagire — ha dichiarato l'orefice alla polizia —, ma quei maledetti mi hanno picchiato con il calcio delle pistole al viso». Poi uno dei banditi ha trovato la borsetta dei preziosi e ha preso tutto, per un valore di quasi due milioni. «Prima di andarsene — ha detto Francesca Corsanini — hanno voluto anche il portafogli di mio marito: dentro c'erano 40 mila lire».

Addolorato, il popolare calciatore si difende

L'«industriale» Gigi Riva "Non ho licenziato nessuno,,

Cagliari, 2 marzo.

L'industriale Gigi Riva è addolorato, non ha mai licenziato nessuno. Lo ha detto ieri pomeriggio, al termine dell'allenamento che precede la partita di oggi con il Milan alla quale non parteciperà per un infortunio che lo ha fermato da alcune settimane, ai giornalisti.

«Sono rimasto sorpreso — ha detto — nell'apprendere che alcuni giornali mi hanno attribuito il licenziamento di alcuni dipendenti della concessionaria Alfa Romeo "Riva-Cocco e Saba". Non ne sapevo niente. I licenziamenti sono stati decisi dall'amministratore unico della società che mi ne ha informato solo dopo che la notizia era apparsa su un giornale dell'isola».

Il calciatore ha precisato che la sua partecipazione alla società è solo azionaria e che non si è mai occupato direttamente dell'amministrazione dell'azienda. «Non capisco — *ha detto ancora Riva* — perché sia stato tirato in ballo il mio nome. Sinceramente il fatto mi addolora; evidentemente, non so che altro pensare».

L'amministratore unico della «Riva-Cocco e Saba S.p.A.», Alberto Cocco, dal canto suo, si è assunto in pieno le responsabilità delle decisioni. «I licenziamenti — *ha detto* — sono stati decisi in seguito alla constatazione della grave crisi che ha colpito il mercato automobilistico e di riflesso la nostra azienda. Non c'è nessuna rappresaglia sindacale all'origine del provvedimento, non abbiamo nessuna riserva nei confronti dei sindacati e non mi risulta che sia stata aperta una vertenza. Comunque, sono sempre disposto ad incontrarmi con i rappresentanti delle organizzazioni sindacali».

Ieri nell'officina della concessionaria Alfa Romeo si è svolta un'assemblea alla quale sono stati invitati anche i rappresentanti della stampa e alla quale non ha partecipato — come sempre — Gigi Riva. Nel corso della riunione è emerso che i licenziamenti sono stati adottati per motivi di bilancio e dopo un preventivo accordo col capo officina.

Gli operai, rispondendo ai giornalisti, hanno dichiarato di non aver mai chiamato in causa Riva in quanto il calciatore non si è mai interessato dei problemi di gestione dell'azienda.

r. s.

Cagliari. Il calciatore Gigi Riva si discolpa

SANREMO

Orefice rapinato in casa

SANREMO, 2 marzo.

(r. b.) L'orefice Giuseppe Gatto, 58 anni, sposato e padre di due ragazzi, questa notte è stato aggredito e rapinato, nella sua abitazione, da tre giovani mascherati, armati di pistola. «Erano circa le due — ha dichiarato la moglie, Francesca Corsanini — quando abbiamo sentito bussare alla porta. Eravamo tutti a letto. Ho avuto paura e ho pregato mio marito di non aprire. Poi abbiamo sentito una voce che chiedeva aiuto, diceva di essersi ferito in un incidente stradale, che perdeva sangue».

Giuseppe Gatto in pigiama è subito accorso, ma appena ha aperto l'uscio si è visto puntare alla gola tre pistole. Due giovani mascherati lo hanno spinto dentro urlandogli: «Se fai il furbo uccideremo tutti». Un terzo individuo, con un cappello calato sugli occhi, faceva il palo sul ballatoio.

«Ho tentato di reagire — ha dichiarato l'orefice alla polizia —, ma quei maledetti mi hanno picchiato con il calcio delle pistole al viso». Poi uno dei banditi ha trovato la borsetta dei preziosi e ha preso tutto, per un valore di quasi due milioni. «Prima di andarsene — ha detto Francesca Corsanini — hanno voluto anche il portafogli di mio marito: dentro c'erano 40 mila lire».

ARRIGO LEVI
DIRETTORE RESPONSABILE

© 1974 Ediz. LA STAMPA S.p.A.

Petrolio: mercoledì sapremo i nomi

Roma, 2 marzo.

Mercoledì prossimo la commissione interparlamentare d'inchiesta aprirà la istruttoria nei confronti dei ministri ed ex ministri sospettati di aver favorito illecitamente (dietro compensi) le iniziative dei petrolieri. Di conseguenza, con la formalizzazione del procedimento si dovrebbero venire a conoscere i nomi degli uomini politici implicati direttamente nello scandalo: un particolare che potrà avere conseguenze per quel che riguarda la scelta dei componenti del prossimo governo.

Mercoledì rappresenta una data di compromesso fra esponenti de della commissione, che volevano prorogare l'apertura dell'inchiesta, e gli altri membri, che desideravano fosse immediata.

Nel caso che l'istruttoria si chiuda con un «non luogo a procedere» bisogna distinguere: se in deliberazione è approvata a maggioranza di tre quinti della commissione, il «caso» è «concluso»; se i voti per il non luogo a procedere sono meno di tre quinti, la commissione deve presentare una relazione al parlamento, ed entro cinque giorni la maggioranza assoluta dei deputati può chiedere che la delibera di «non luogo a procedere» sia messa in discussione di fronte alle Camere riunite in seduta comune. Si tratta, in realtà, di una vera e propria messa in stato di accusa.

Se l'istruttoria termina con la richiesta dello «stato di accusa», il parlamento riunito in seduta comune, entro dieci giorni dalla consegna della relazione del comitato d'inchiesta, discute il caso e poi vota a scrutinio segreto la «messa in stato d'accusa» dei ministri imputati. E' necessaria la maggioranza assoluta dei membri del parlamento. Entro dieci giorni dalla votazione il presidente della Camera dei deputati consegna infine al presidente della Corte costituzionale (che dovrà giudicare) la delibera delle Camere, e gli atti dell'istruttoria.

Marco Tosatti

Giornalisti e poligrafici in assemblea

La crisi dell'editoria

Milano, 2 marzo.

Nella sede del «Corriere della Sera» si è tenuta una assemblea unitaria di giornalisti e poligrafici per dibattere il problema della riforma dell'editoria in relazione alla situazione aziendale. All'assemblea hanno partecipato Luciano Ceschia, segretario generale della federazione nazionale della stampa; Giorgio Colli della segreteria della federazione unitaria poligrafici e cartai; i segretari provinciali dei sindacati poligrafici Tadini, Venturini, Buscaglia; Paolo Roversi in rappresentanza della Camera del lavoro di Milano; i presidenti dell'associazione lombarda giornalisti e della Subalpina; i comitati di redazione de *Il Giorno*, *La Stampa*, *Stampa Sera*, *L'Unità*, *Avanti*, *Avvenire*, *Gazzetta del Popolo*, *Messaggero*; *Secolo XIX*, Mondadori; i consigli di fabbrica degli stabilimenti rotocalcografici del *Corriere* di via Scarsellini, de *Il Giorno*, Sams, Temi, *Il Sole-24 Ore*, *Il giornale di Brescia*.

Al termine di un ampio dibattito è stato approvato all'unanimità un documento in cui è detto tra l'altro: *«Il padronato, cui fanno capo alcune decine di testate giornalistiche — oltre ad altre redditizie attività industriali — ha messo in atto un'intimidatrice campagna propagandistica sulla precarietà dei bilanci aziendali. In passato, gli editori hanno tentato addirittura di aumentare il prezzo dei giornali con un atto illecito e unilaterale. Oggi appesantiscono il ricatto economico, riducendo il testo redazionale a solo dieci pagine e minacciando ulteriori iniziative provocatorie. Come organizzazioni sindacali dei giornalisti e dei poligrafici non ignoriamo le difficoltà economiche in cui si trova il paese, e l'editoria in particolare. Occorre tuttavia chiarirne le cause: i giornali sono in crisi per ragioni di struttura e non solo di congiuntura. Da tempo i lavoratori dell'informazione, con crescente unità, indicano una serie di scelte che permettano di far uscire dalla crisi anche chi, non potendo contare su grosse tirature e su proventi pubblicitari notevoli, rischia di soccombere.*

«Pertanto respingiamo ogni azione che cerchi di affermare di fatto che il prezzo a 150 lire sia l'unica misura risanatrice da prendere. Infatti questa non sarebbe altro che una ulteriore scelta inflazionistica in un'economia già ampiamente inflazionata da cartai, petrolieri, cementieri, postali e altri gruppi.

«Noi quindi denunciamo la passività e l'inerzia di governi passati e recenti. Come giornalisti e poligrafici respingiamo le manovre messe in atto dagli editori.

«Invitiamo pertanto esplicitamente le rappresentanze nazionali dei giornalisti e dei poligrafici e la federazione Cgil-Cisl-Uil affinché ancora una volta sia respinta la disegno mistificante qual è l'aumento del prezzo del giornale non collegato con l'avvio di una riforma democratica dell'informazione scritta e radiotelevisiva trasmessa». (Ansa)

I genitori protestano

Sanremo: lezioni sull'aborto in IV elementare

Sanremo, 2 marzo.

(r. b.) Le scuole elementari di San Martino sono in subbuglio per una lezione sull'aborto, tenuta dall'insegnante di religione agli alunni della quarta. Numerosi genitori, sindacalizzati, hanno minacciato denunce. Altri, più progressisti, hanno rilasciato dichiarazioni favorevoli al maestro. «Era ora — hanno detto — che qualcuno iniziasse a parlare ai nostri figli anche di queste cose. Non viviamo più nel Medioevo e non è il caso di voler ad ogni costo chiudere gli occhi. Un'educazione giusta, anche in questo senso, non può essere che vantaggiosa a un bambino di 9-10 anni. Spesso noi non siamo capaci di affrontare il problema ma è giusto che lo faccia in scuola, senza ipocrisia».

Padre Ludovico, frate francescano e Sanremo della chiesa di Nostra Signora della Mercede, ha incominciato una serie di lezioni sull'aborto. Appena i ragazzi sono giunti a casa, e ne hanno parlato ai genitori, è scoppiato il finimondo. «Nessun genitore — ha dichiarato il francescano — mi ha detto nulla, anche se so che qualcuno, e sbaglia, parla di me come del diavolo. Non sono un corruttore di minorenni ma un educatore serio e responsabile che conosce come vanno le cose del mondo e cerca, con le sue umili forze, di aprire gli occhi alla gente».

A San Martino qualcuno addirittura ha avanzato l'idea di chiedere al Provveditore agli studi la sospensione dall'insegnamento del religioso.

Dopo una vita dedicata al lavoro ed alla famiglia è serenamente mancato

Camillo Bordino

Lasciando nel dolore inconsolabile la moglie Ida Pivetta e il figlio Enrico, la cognata Susetta vers. il marito Giuseppe Emanuel e figli, la cognata Emma Vermigliovich ved. Bordino e figlio, e Fausta Pivetta pia Nilla, cugini e parenti tutti. Funerali avranno luogo lunedì 4 marzo alle ore 10 partendo dall'ospedale Maggiore (corso Re Umberto 126).

— Torino, 1 marzo 1974.

Ricordano con affetto il caro ex CAMILLO. I nipoti

Giampiero e Orietta Bordino
Gianni e Cloe Emanuel
Carlo e Guido Mercandi

Partecipano al dolore di Enrico gli amici Franco, Daniela, Sandro, Celso, Maurizio, Laura, Gisella.

L'Unione ex Allievi Collegio Rosmini unisce viva parte al dolore della famiglia per la scomparsa del caro ex allievo CAMILLO.

Emilio Castondi con figli e rispettive famiglie partecipa affettuosamente al dolore di Ida e Enrico.

Luisa e Charlotte Isola con Mary si uniscono al dolore di Ida e Enrico.

Erio Carla Bonfiguri partecipano affettuosamente al lutto di Maria e Giuseppe.

La Magliaria Regina S.p.A. prende viva parte al dolore della famiglia per la scomparsa del sig.

Camillo Bordino

che fu per lunghi anni suo fedele ed apprezzato collaboratore.

— Valdaggia, 1 marzo 1974.

Le famiglie Pastore partecipano al dolore della signora e del figlio per la scomparsa dell'amico

Camillo Bordino

— Valdaggia, 1 marzo 1974.

Sono vicini al fido ed Enrico nel dolore gli zii Nilla, cugini Maddalena Cimera, Piero Bordino e famiglie, Emma Manara ved. Bordino, Umberto Rinaldi e famiglia.

Si associano al dolore gli amici e famiglie:

Edoardo Allora
Lunisetto Bugnolo
Michele Barbero
Antonio Canavesi
Ivaldi Cupis
Mercatti De Piave
Giuseppe Gallone
Oliverio Giovannelli
Stefano Mazza
Felice Perino
Rino Sartorelli
Max Scavello

Il Consiglio d'Amministrazione, il Collegio Sindacale della C.M.C. Italia S.r.l. partecipano dolorosa parte al lutto del direttore generale Nicola Crespo per la perdita della mamma

Lucia Da Milano in Greppo

— Milano, 2 marzo 1974.

Partecipano al lutto

Christian Simon
Daniel Vaucamp
Dan Johnson
Philippe Lemaison
Jean-Michel Lefèvre

I Collaboratori della C.M.C. Italia partecipano al dolore di Nicola Crespo per la perdita della mamma

Lucia Da Milano in Greppo

— Milano, 2 marzo 1974.

Partecipano al lutto

la Filodrammatica Lauro Gobbato
Enrico e Lucchino Minoia

E' mancata all'affetto dei suoi cari

Margherita Corlando ved. Canavesio

Addolorati l'annunciano la figlia Silvana col marito Albino Spigo e figli Marco e Andrea, Lina col marito Giorgio Bertando e figli Gisella e Roberto, Marco con la moglie Emiliana Masoero e figli Massimo e Nicola; la cognata Ada Corlando con i figli, la zia Margherita Corlando, cugini, parenti tutti. Funerali sabato 4 marzo alle ore 14.30 partendo da via Sannina 3. La presente è partecipazione e ringraziamento.

— Torino, 1 marzo 1974.

Ida Minoria partecipa al dolore di Silvana

Ada, Giorgio, Lalla Carbonelle partecipano al dolore per la scomparsa della zia.

Famiglia Grassi partecipano al dolore della famiglia.

Famiglia Ornella Mazzarisi ricordando Patrizia RITA è affettuosamente vicino a Chiara.

Ricorderanno sempre l'amico

Gianni Franco

Fornelli Nando
Fornelli Piero
Fornelli Michele
Monsierrato Pier Angelo
Danuso Piero
Pianuso Stefano
Vigna Giorgio
Grigiante Luigi
Tiervant Mario
Cornia Cesare
Bruno Gino
Miglio Giovanni
Rabbi Rodolfo
Cipriano Emilio
De Matteis Piero
Marocco Mauro
Sant'Ilario Claudio
Filli Cocco
La Rosanna
Dutteau Gigi
Ruzzeri Paolo
Amici tutti del C.A.I.

— Torino, 2 marzo 1974.

Cristianamente è mancato ai suoi cari

Teresia Lodovico Cassulo

FS

La sconsolatissima famiglia, mamma, zii, cugini, nipoti, cugini e l'adorata Silvia Cassulo in Lodovico ed Anna e parenti tutti. Funerali oggi 2 marzo ore 14.30 partendo dalla Nuova S. del S.S. Sacramento. La cerimonia è partecipativa e non partecipativa.

— Torino, 1 marzo 1974.

Cristianamente è mancato

Stefano Alberto

anni 46

Lo annunciano la moglie Angela Angelino, il figlio Mauro, papà, mamma e parenti tutti. Funerali in Nichelino venerdì 3 corrente ore 16 da via Polveriera 6 in Torre S. Giorgio ore 17 dalla chiesa parrocchiale.

— Nichelino, 1 marzo 1974.

Cristianamente è mancata

Angela Daglio v. Gambino

Addolorati lo annunciano la figlia Nora ved. Cordero, la cara nipote Clementina, le sorelle Lina e Milena, parenti tutti. La cara salma sarà benedetta lunedì 4 c. in via ore A all'ospedale C.T.O. (ogni precedente per il cimitero di Lanzo Torinese).

— Torino, 1 marzo 1974.

L'Istituto Bancario San Paolo di Torino partecipa con profondo cordoglio al dolore della famiglia per la scomparsa della gentile dipendente, signora

Maria Elisa Airaldi in Vicino

— Torino, 1 marzo 1974.

L'cristianamente mancato

Pietro Treppo

Danno dolorosa annuncio la moglie, la figlia, il genero, parenti tutti. Funerali oggi ore 14.30 corso Regina Margherita 168.

— Torino, 2 marzo 1974.

E' mancata all'affetto dei suoi cari il 28 febbraio

Teresa Bocalini in Ferrari

Ad esequie avvenute lo annunciano il marito, i figli e i parenti tutti.

— Milano, 2 marzo 1974.

E' mancata

Giulia Annone n. Quartara

Lo annunciano i fratelli cugini il figlio Nestore, la nuora Giuseppina, il nipote Guido e parenti tutti.

— Torino, 27 febbraio 1974.

E' mancata all'affetto dei suoi cari

Emilia Gandini ved. Gay

I funerali avranno luogo sabato 2 c. partenza dalla casa di via Torino, cimitero di Borgaro.

— Torino, 1 marzo 1974.

Cristianamente è mancato

Michele Bertolotto

Ne danno il triste annuncio moglie, sorelle, fratelli, cognati e nipoti. I funerali oggi ore 10 partiranno dal Cottolengo.

— Torino, 2 marzo 1974.

Cristianamente è mancato ai suoi cari

Margherita Cogno v. Neri

Ne danno il doloroso annuncio il figlio Alessandro con la moglie Paola Dina Mendel e figli Tip cui marito Franco Rabuffetti; Alessandro, nipoti, cugini, parenti tutti. Un particolare ringraziamento al figliocio dott. Ezelin Cenedi per l'assistenza prodigatale. Funerali sabato ore 10.15 con. Maurizione. La cara salma proseguirà per Vercelli.

— Torino, 28 febbraio 1974.

La famiglia Rabuffetti partecipa al dolore dei familiari per la scomparsa della signora

Margherita Neri

— Alpignano, 1 marzo 1974.

Dino Valla e famiglia prendono viva parte al dolore dei dott. Alessandro Neri per la perdita della mamma signora

Margherita Neri Cogno

— Torino, 28 febbraio 1974.

Il Personale tutto della Ditta Valla Giovanni & C. partecipa con profondo cordoglio al lutto del proprio direttore amministrativo dott. Alessandro Neri per la scomparsa della mamma signora

Margherita Neri Cogno

— Torino, 28 febbraio 1974.

Luciana Agnese Mantovi e famiglia partecipano al dolore di Sandro, Paola e figli.

Lea e Pino Capitelli partecipano al dolore della famiglia.

Cecilia, Beppe, Marina Zucchi partecipano al dolore di Sandro e Paola.

E' mancata all'affetto dei suoi cari

Adriana Gabutto in Correggia

Ne danno il triste annuncio il marito, la figlia, il fratello Beppe, parenti, affini e parenti tutti. Un particolare ringraziamento al dottor Bielli Adelmo. Funerali oggi, ore 16, partenza Santa Rita.

— Torino, 2 marzo 1974.

Rag. Emanuele Lazzaro, premuroso affettuosamente parte al dolore di Gianni e famiglia.

Ester Allolio ved. Carbiglione e sorelle sono vicine a Gianni e famiglia Andriolotti.

— Avigliana, 1 marzo 1974.

La famiglia Cardellino partecipa al grande dolore.

E' mancato

Giovanni Battista Marchesi

Aviere A.T.M.

Piange il triste annuncio il figlio, la nuora, nipote, fratello, sorella, sposina e parenti tutti. Funerali sabato 2 ore 17 all'ospedale civile di Carignano, dove la cara salma giungerà al cimitero Sud di Torino alle ore 18.

— Carignano, 1 marzo 1974.

E' mancata ai suoi cari

Felicita Benedetto ved. Pavesio

Ne danno annuncio a funerali avvenuti il figlio Delfino con marito Gisella Andolfatto e l'adorato nipote Furio, sorelle, fratelli, cognati, nipoti, parenti tutti. Un grazie particolare al dottor Luigi Rastra per le assidue cure prestate.

— Torino, 27 febbraio 1974.

Cristianamente è mancata all'affetto dei suoi cari

Silvestro Marzio

A funerali avvenuti addolorati l'annunciano la moglie Elsa Cerbone, la mamma, il papà, le sorelle, cognati, nipoti e parenti tutti. Un particolare ringraziamento al prof. Giannichede Aldimari per le sue amorevoli cure. Si ringraziano quanti hanno preso parte al dolore.

— Torino, 28 febbraio 1974.

E' serenamente spirata all'età di 88 anni

Elena Kind ved. Keller

Lo annunciano con profondo dolore i figli Adolfo, Rina, Giorgio, Elena e famiglie, il fratello Adolfo Kind, la sorella Brunilde Kind, le cognate Dina Kind-Mancino e famiglie.

— Bergamo, 1 marzo 1974.

Per la scomparsa del signor

Valerio Capello

partecipano al dolore della famiglia gli amici Tasso, Tiduner, Lamberia, signa Bunge.

— Torino, 1 marzo 1974.

E' mancato

Luigi Santi

Addolorata lo annuncia la moglie Alfonsa, funerali oggi ore 14.30 ospedale San Vito.

— Torino, 2 marzo 1974.

I Collegati della Rinascente sono vicini al dolore di Carlo Martinotti per la perdita della mamma signora

Lina Martinetti

— Torino, 2 marzo 1974.

Gigi e Anna Barbera partecipano al dolore di Vito e Nella per la scomparsa del padre

Giuseppe Napoli

— Torino, 2 marzo 1974.

Carmelo Tuzzo partecipa al dolore del fratello amico rag. Ottilio Schiavio per la perdita della mamma

Pierina Vanini v. Schiavio

— Torino, 28 febbraio 1974.

Dino e Mily Bossi affettuosamente vicini ai familiari piangono il caro amico

prof. Leo Gramaglia

— Torino, 1 marzo 1974.

ECONOMICI

16 Motocicli

(Continua da pag. 12)

OCCASIONE vendesi motocarro cabinato Ecomaltini effedrata 49 ottimo stato. **VENDO** Bultaco Alpina 350 nuovo mese. Telefonare 821.272 ditta la sera.
VENDO Ducati sport MV 250 Gilera 125 cambio con motocarri. Telefonare 480.153.

17 Monolocali

AFFITTASI mini alloggetto ammobiliato completamente signorina referenziatissima, zona Monte Rosa, 90 mila mensili. Telefonare 857.071.
CROCETTA monocamera arredata, servizio, riscaldamento particolare, 3 milioni 900 mila, reddito 10%. L'Immobiliare 503.666.
GRUGLIASCO monocamera libera subito in recente costruzione lire 7 milioni 200 mila. Cassaforte 531.036 531.310.
MONOCAMERA di 1 vano zona centrale 2 milioni 300 mila disponibili, reddito 9%. L'Immobiliare, 503.666.
MONOCAMERA nuova vendo arredata vicinanze corso Trapani L. 13 milioni. Telefonare 701.058.

18 Acquisto alloggi

A. ORGANIZZAZIONE immobiliare compera alloggi, ville e terreni. Telefonare 696.3167.
A Borgaretto vista Papa Giovanni 3 vani, tutti confort, box mio da 10 milioni 500 mila redditi interessanti. L'Immobiliare corso Roma 24 Moncalieri. Telefonare 640.4242.
A Cascine Vica libero ampia costruzione 2 camere cucinabili 11 milioni 800 mila rilanzionabili. L'Immobiliare 503.666.
A L. 6.500.500 dilazioni camere, tinello, cucinino, ingresso, bagno, ca in via Fiocchetti 20. Gabetti 5767.
A L. 6.500.000 dilazioni 2 camere, tinello, cucinino, ingresso, bagno, cantina, in via Bovetti 20. Gabetti 5767.
A L. 9 milioni 300 mila mese mutuo L. 4 milioni 200 mila dilazioni camere, tinello, cucinino, ingresso, bagno, cantina, in via Nizza 369. Personale tel privato. Gabetti 5767.
A L. 9.500.000, mutuo e dilazioni, 3 camere, tinello, cucinino, ingresso, bagno, cantina, in via Cumiana 90. Gabetti 5767.
A L. 10 milioni dilazioni 2 camere, camerette, cucina, ingresso, bagno, cantina, in via San Paolo 24. Gabetti 5767.
A L. 12.500.000 dilazioni, camere, tinello, cucinino, ingresso, bagno, piano alto, 2 ripostigli, cantina, 2 ascensori. Gabetti 5767.
A La Loggia libero 2 camere, tinello, cucinino, bagno, piano alto, 13 milioni 600 mila. L'Immobiliare corso Roma 24 Moncalieri. Telefonare 640.4242.
A Moncalieri appartamento camera cucinino nuovo bagno 2 milioni 900 mila, reddito 9%. L'Immobiliare corso Roma 24 Moncalieri. Telefonare 640.4242.
ADIACENZE piazza Pitagora camera tinello nuovo bagno 4 milioni 300 mila, reddito interessante. L'Immobiliare corso Roma 24 Moncalieri. Telefonare 640.4242.
AFFARE villa bifamiliare a Superga nuova, libera, salone, 5 camere, 2 cucine, garage, lavanderia, terreno 1500 mq vendo 44 milioni 900 mila o permuto con alloggio. Telefonare 521.588.
ALLA Barriera Milano appartamenti, liberi di 3 vani servizio da 7 milioni 200 mila dilazionabili. L'Immobiliare 503.666.
ALLOGGETTO Barriera Milano tutti servizi piano rialzato vendesi 8 milioni. Telefonare 660.118 - 874.976.
ALLOGGI nuovi Mirafiori da 70 a camere cucina servizi vendonsi, 10 milioni cucina mutuo o dilazioni, telefono 559.934.
ALTO reddito e convenienza abitazione via Nizza 215: 4 camere cucina servizi 3 milioni all'acquisto 2 milioni 250.000 dilazionabili. Union Case, 535.904 - 532.781.

APPARTAMENTI
in villa a Castiglione Torinese, via Rebaudengo, Udine, ultimi, signorili, con giardino condominiale, recente costruzione: 3 camere, tinello, cucinino, bagno, ingresso, box auto, da 32 milioni. Facilitazioni pagamento. Ipi, 537.066.

APPARTAMENTO libero vicinanze piazza Vittorio 4 vani terzo bagno 17 milioni 600 mila dilazionabili. L'Immobiliare 503.666.
APPARTAMENTO recente costruzione zona San Paolo 3 vani tutti confort 14 milioni 300 mila. L'Immobiliare 503.666.
APPARTAMENTO salone 4 vani tinello, piano alto, tutti confort 25 milioni 900 mila, Madonna Campagna. L'Immobiliare 503.666.
APPARTAMENTO vicinanze Piazza Rivoli 3 camere tinello termo bagno 17 milioni 900 mila. L'Immobiliare 503.666.
APPARTAMENTO zona Fenaria camera cucina servizio riscaldamento 3 milioni 200 mila dilazionabili. L'Immobiliare, 503.666.
APPARTAMENTO zona S. Paolo 3 camere cucina terzo bagno 13 milioni 900 mila più 3 milioni 500 mila mutuo. L'Immobiliare, 503.666.
BASSO fabbricato con negozi ufficio servizi, mq 700 vendesi, telefono 596.254.

BORGATA VITTORIA
via Bergamo 13. Appartamento 2 camere, tinello, cucinino, bagno, ingresso, ripostiglio, cantina 14 milioni. Facilitazioni pagamento. Ipi, 537.066.
CASA da ristrutturare nel Monferrato: sei camere, ampio portico e terreno adiacente, vendesi 6 milioni 900 mila. Telefonare 230.974.
CASCINETTA collina Barge 1000 mq terreno pianeggiante panoramico acqua luce 6 milioni. Telefonare 905.269, Torino.
CASETTA rustica semicollinare terreno acqua luce vendo 5 milioni 000 mila. Telefonare 71.944 Pinerolo.
CASETTA rustica indipendente collina Piemonte 500 mq terreno vendesi 4 milioni 850 mila. Telefonare 905.269 Torino.
CASETTA zona Pinerolo 2 camere pianterreno tinello terreno irriguo mq 5000 giardino, prato, vendesi, L. 9 milioni 900 mila. Telefonare 534.346.

CENTRALE
via Galliari 17, appartamento ben tenuto: soggiorno, 3 camere, tinello, cucinino, bagno, ingresso 27 milioni. Facilitazioni pagamento. Ipi, 537.066.

CENTRO Prospero casa storica vendesi. Telefonare 71.297 Pinerolo.
COLLEGNO costruzione 1970 3 camere tinello tutti confort lire 8 milioni 330 mila più 5 milioni 370 mila mutuo, reddito 4%. L'Immobiliare, 503.666.

CONVENIENTE
appartamento via degli Artisti 8, camere, tinello, cucinino, bagno, ingresso 6 milioni 200 mila. Facilitazioni pagamento. Ipi, 537.066.

CORSO Brescia libero subito 2 camere cucina terzo bagno 7 milioni 800 mila dilazionabili. L'Immobiliare, 503.666.
CORSO Canale ristrutturata ultimissima 2 camere cucina ingresso bagno 5 milioni 500 mila minimo 30% contanti. Centro-ovest, 767.852.
CORSO Giulio Cesare affare assoluto camera cucina servizio ferrovieriale 4 milioni 300 mila meno 70% mutuo. Centro-ovest, 767.852.
CORSO Peschiera libero 2 camere cucina terzo bagno 13 milioni 600 mila dilazionabili. L'Immobiliare, 503.666.
CORSO Tassoni camere, tinello, cucinino, ripostiglio, bagno, cantina, box, 2 servizi vendesi facilitando pagamento: tratta Stadio Area S. Telefonare 831.083.
CORSO Venezia soleggiatissimo libero subito 2 vani 5 milioni 200 mila dilazionabili. L'Immobiliare, 503.666.
CUMIANA vendesi rustico da ristrutturare posizione collinare, acqua luce, 4 milioni 200 mila. Telefonare 905.269 Torino.
GIAVENO località San Bernardino, alloggio nuovo in costruzione, 4 vani, ampia mansarda, mq 21.500.000 vendesi. Telefonare 937.170.
EROCETTA libera estate 74, salone, 3 vani, riscaldamento 19 milioni 600 mila. L'Immobiliare 503.666.
EROCETTA libero soggiorno 3 camera cucina terzo bagno 17 milioni dilazionabili. L'Immobiliare, 503.666.
GRUGLIASCO recente costruzione 2 camera cucina servizi box auto lire 16 milioni 700 mila dilazionabili. Cassaforte 531.036 531.310.
GRUGLIASCO privato vende bellissimi alloggi 2-3 camere servizi, via Don Cafasso. Visita dalle 15 alle 17. Telefonare 373.571.
GRUGLIASCO via Scati recente costruzione 2-3 vani da 9 milioni 800 mila dilazionabili. L'Immobiliare, 503.666.
IN zona Nizza appartamento 3 vani terzo bagno 3 milioni 700 mila, reddito 4%. L'Immobiliare corso Roma 24 Moncalieri. Telefonare 640.4242.
IN zona San Donato vendiamo in condominio recente costruzione alloggi di 2 camere tinello e cucinino lire 13 milioni 800 mila 3 camere tinello cucinino lire 21 milioni 800 mila 4 camere tinello cucinino lire 27 milioni 800 mila pregevoli da mq 42 a mq 80 anche liberi. Cassaforte 531.036 531.310.
LIBERI signorili rustici costruzione a Brandizzo 2 vani 7 milioni 400 mila vuoto box auto 1½ milione 500 mila. L'Immobiliare, 503.666.
LIBERO a Nichelino recente costruzione 2 camere tinello tutti comforts 14 milioni 200 mila. L'Immobiliare, corso Roma 24, Moncalieri. Telefonare 640.4242.
LIBERO appartamento zona Parella 2 camere tinello terzo bagno 13 milioni 800 mila dilazionabili. L'Immobiliare, 503.666.
LIBERO camera, cucina, ingresso, bagno, cantina, L. 6 milioni 500 mila, dilazioni. In via Gaudenzio 78. Gabetti 5767.
LIBERO: camera, tinello, cucinino, ingresso, bagno, ripostiglio, L. 6 milioni 800 mila in via Montebianco 52/9, Nichelino. Gabetti 5767.
LIBERO, recente camera, tinello, cucinino, ingresso, bagno, ripostiglio, camino, L. 9 milioni 200 mila, mezzo mutuo o dilazioni, in via Fenestrelli 63, Moncalieri. Gabetti 5767.
LIBERO recente costruzione 6 vani, bi-servizi, box auto, tutti confort, a Strada-Mori 19 milioni 400 mila. L'Immobiliare corso Roma 24 Moncalieri, Telefonare 640.4242.
LIBERO: salone, 3 camere, cucina, doppi servizi. Più 2 appartamenti mansardati con bagno, cellaini, direttamente indipendenti, box; recentissimo, L. 52 milioni, subito o dilazioni, in corso Francia 347, Gabetti 5767.
LIBERO recente costruzione a Vinovo via Verdi salone 3 vani 27 milioni 500 mila più 4 milioni 300 mila mutuo. L'Immobiliare 503.666.
LIBERO signorile costruzione recente via Perini salone 3 vani 27 milioni 500 mila più 4 milioni 300 mila mutuo. L'Immobiliare 503.666.
LIBERO signorile contiguissimi 1900 zona piazza Giulio 2 camere tinello 32 milioni 200 mila più 2 milioni mutuo. L'Immobiliare corso Roma 24 Moncalieri. Telefonare 640.4242.
LIBERO signorile recente costruzione salone 3 vani cucinotto zona Parco Tesoriera 37 milioni 200 mila. L'Immobiliare, 503.666.
LIBERO signorile recente costruzione zona S. Rita 3 vani 20 milioni 700 mila rilazionabili. L'Immobiliare corso Roma 24 Moncalieri. Telefonare 640.4242.
LIBERO soggiorno, 3 camere, cucina, ingresso, doppi servizi, ripostiglio, posto macchina, piano alto, 9 milioni 800 mila più L. 20.940 mensili, via Orvieto 23. Gabetti 5767.
LIBERO bellissima residenza Parco Valentino 3 camere cucina terzo bagno 21 milioni 300 mila. L'Immobiliare corso Roma 24 Moncalieri. Telefonare 640.4242.
LIBERO via Michele Coppino camera tinello servizi riscaldamento particolare 9 milioni 400 mila. L'Immobiliare, 503.666.
LIBERO via S. Chiara affare 3 camere cucinetta servizio 7 milioni 500 mila sottoscrivi 2 milioni 700 mila contanti. Centro-ovest, 767.852.
LIBERO piazza Fazzola appartamento camera tinello terzo bagno 10 milioni 200 mila dilazionabili. L'Immobiliare 503.666.
LIBERO 2 camere tinello, Mirafiori Sud, ristrutturate, signorile, 9 milioni 700 mila più 4 milioni mutuo e dilazioni. Telefonare 538.605.
LUCENTO recente 2 camere cucina servizi lire 6 milioni 500 mila dilazionabili. Cassaforte 531.036 531.310.
IN zona Parella soggiorno camera tinello ascensore terzo bagno 12 milioni 400 mila dilazionabili. L'Immobiliare, 503.666.
IN zona S. Rita camera tinello terzo bagno 8 milioni 500 mila reddito interessante. L'Immobiliare corso Roma 24 Moncalieri. Telefonare 640.4242.
LIBERO subito via Da Verazzano, nelle 2 camere cucina bagno servizi totalmente rinnovato, primo piano. Telefonare 347.615.
LIBERO subito zona Allerpicentica-Mattiotte due camere cucina terzo bagno servizi. Telefonare ore ufficio 310.668.
LIBERO zona Cibrario alcune 5 camere cucina servizi vendo 24 milioni. Telefonare 953.0786.
MIRAFIORI 500 6 camere cucina doppi servizi tutti comforts lire 35 milioni. Vendesi immediatamente. Casaforte 531.036 531.310.
NICHELINO nuova costruzione camera tinello cucina servizi box auto lire 13 milioni 800 mila mutuo e dilazioni. Cassaforte 531.036 531.310.
NICHELINO via Cuneo vendo bellissimo 2 camere tinello cucinino 12 milioni. Telefonare 653.151.
ORBASSANO strada Piossasco 18, in elegante palazzina, appartamenti varia superficie, varia pianta, privato giardino. Pronti da 17 milioni 500 mila compreso mutuo fondiario. Permuta in loco. L'Immobiliare, 503.666.
PIAZZA Campanella soggiorno 2 vani ascensore terzo bagno 11 milioni 300 mila dilazionabili. L'Immobiliare, 503.666.
PIAZZA Vittorio Veneto 18 palazzo signorile ascensore, riscaldamento centrale, appartamento al piano nobile con ogni d'epoca meglio: salone - 3 salani, 3 camere, cucina, servizi, circa mq 200 (milioni contanti, 9 milioni mutuo fondiario, 12 milioni dilazionabili. Union Case 535.904 532.781.

FINO TORINESE
via Galileo, villa splendida libera pronta, in zona panoramica: salone, sala pranzo, cucina, 6 camere, quattro servizi, spogliatoi, lavanderia, taverniere, terrazzi, garage. Richiesti 140 milioni. Facilitazioni pagamento. Ipi, 537.066.
PORTA Nuova centralissimo vendesi appartamento ottimissimo 8 camere doppi servizi cucina piano nobile comodissimo ingresso unico esterno, luminoso, libero subito, da restaurare prezzo affare 18 milioni 500 mila minimo contanti massima facilitazione. 10 anni. Informazioni: ALSAT, via Pietro Micca 21, telefoni 516.817 - 534.948 ore ufficio.
PRECOLLINA appartamento in palazzina 4 vani terzo bagno 13 milioni 500 mila dilazionabili. L'Immobiliare, corso Roma 24 Moncalieri. Telefonare 640.4242.
PRECOLLINARE stupenda via Lamarmora 65, alloggi 7, 5, 4, 3 vani 3 o 2 servizi, possibilità mutuo. Centocasa, 767.852.
PRESTIGIOSO corso Vittorio 25 ingresso pedonale, 2 ampi saloni, 4 camere cucina servizi, riscaldamento centrale ascensore 16 milioni contanti 30 milioni dilazionabili. Union Case, 535.904 - 532.781.
REDDITO 4% zona largo Cavalieri Stella 2 vani tutti comforts del 1962 7 milioni 900 mila. L'Immobiliare, 503.666.
RIVALTA Villaggio Aurora, ingresso vendo alcuni alloggetti in costruenda villa, telefono 954.299.
RUSTICO a villa San Secondo d'Asti 3 camere bagno grande box cortile vendo 3 milioni. Union, via Nicola 68. Telefonare 733.100.
RUSTICO da ristrutturare rosa Villadossola vari, cortile, portico, circa 1000 mq ingresso adiacente, vendo 2 milioni 700 mila. Telefonare 640.4242.
RUSTICO libero a Vinovo di 6 vani servizio stalla fienile mq 1500 cortile 8 milioni 900 mila. L'Immobiliare, 503.666.
RUSTICO libero a Vinovo (45 km da Torino), completamente ristrutturato, 8 vani, servizi, garage, mq 14 mila terreno, 14 milioni 900 mila. L'Immobiliare 503.666.
S. DONATO camere cucina ingresso terrazzino lire 4 milioni 200 mila dilazionabili. Cassaforte 531.036 531.310.
S. RITA camere tinello cucina servizi buon reddito lire 8 milioni 400 mila mutuo e dilazioni. Cassaforte 531.036 531.310.

S. RITA
corso Sebastopoli 234. Appartamento piano alto 3 camere, tinello, cucinino, bagno, ingresso, ripostiglio. 13 milioni. Facilitazioni pagamento. Ipi, 537.066.

S. SECONDO Pinerolo vendo villa con annesso rustico cui 35 mila terreno. Telefonare 71.944 Geom. Andrea Pinerolo.

SPLENDIDO
appartamento arredato con gusto, signorile, libero subito: salone, sala pranzo, angolo bar, 2 camere, cucina, doppi ingressi, tripli servizi, cantina di servizio, ripostiglio, box. Corso Massimo d'Azeglio 97 milioni, mutuo fondiario facilitazioni pagamento. Ipi, 537.066.

SUPERCONDOMINI
via Frejus 36, appartamenti: camere, cucina, servizio da 2 milioni 600 mila: 3 camere, cucina, servizi e milioni 300 mila. Facilitazioni pagamento. Ipi, 537.066.
VENDESI alloggio libero ristrutturato piazza Statuto, 3 camere tinello servizi piano terzo, facilitazioni pagamento. Telefonare 789.132.
VENDESI alloggio via Fratelli Garelli, camera tinello, quarto piano. Rivolgersi Portaria, corso Ferrucci 148, telefono 310.049.
VENDESI recente 3 camere tinello vigneto orto proprietario vista panoramica 14 km da Torino. Telefonare 599.305 dalle ore 8 alle 13.
VENDIAMO stabile in Druento 5 alloggi e bar magazzino, Pranzal, corso Ferrucci 28, telefono 442.524.
VENDIAMO 4 vani cantina box in Druento, mutuo e dilazioni stabile, Pranzal, corso Ferrucci 28, telefono 442.524.
VENDO alloggio 4 camere cucina doppi servizi zona 9. Maurizio. Telefonare 858.126 ore ufficio.
VENDO corso Regina Margherita alloggio libero camera tinello cucinino. Telefonare 201.158.
VENDO salone 2 camere da letto tinello cucinino servizi via Nizza 253, primo piano 27 milioni trattabili. Telefonare 213.744.
VENDO villa Grange di Rivoli (Castelletto) con 1000 mq di terreno recintato 5 milioni 900 mila trattabili. Fronte strada. Telefonare 212.746.

VIA CASTELDELFINO
5, Madonna di Campagna, appartamento piano alto, molto ben tenuto, 2 camere, tinello, cucinino, bagno, ingresso, ripostiglio 13 milioni 400 mila. Facilitazioni pagamento. Ipi, 537.066.
VIA Baretti angolo via Madama Cristina 3 camere cucina servizio 4 milioni 500 mila contanti 3 milioni 500 mila dilazionabili camera cucina 2 milioni 900 mila. 4 camere con negozio 14 milioni. Union Case, 535.904 - 532.781.

VIA LESEGNO 84
angolo corso Sebastopoli camera tinello cucinino 4 milioni 900 mila contanti 3 milioni 500 mila mutuo fondiario 2 camere cucina 2 milioni 900 mila. 3 camere con negozio 14 milioni. Union Case, 535.904 - 532.781.
VIA Magenta camere cucina 1 milione 200 mila contanti 2 milioni 400 mila dilazioni. 2 camere cucina 2 milioni 100 mila contanti 4 milioni 500 mila dilazionabili. Union Case, 535.904 - 532.781.
VIA Padova 12, in zona servitissima spaziosi 2 camere tinello cucinino 2 milioni 400 mila all'acquisto 5 milioni 500 mila dilazionabili. Union Case, 532.781 - 535.904.

19 marzo
festa del papà
VECCHIA ROMAGNA
in una eccezionale confezione regalo
con HOMME 74 raffinata "eau de cologne" per uomo, creata in esclusiva per la BUTON dai Maestri Profumieri di Grasse, la famosa "Città dei profumi" della Costa Azzurra.
HOMME 74
PRINTEMPS 74 POUR HOMME
il suo regalo
VECCHIA ROMAGNA BRANDY
TESTA DEL PAPA'
in tutta Italia, ad un prezzo particolarmente interessante

19 Vendita alloggi

A. ORGANIZZAZIONE immobiliare vende alloggi, ville e terreni. Telefonare 696.3167.
A Borgaretto vista Papa Giovanni 3 vani, tutti confort, box mio da 10 milioni 500 mila redditi interessanti. L'Immobiliare corso Roma 24 Moncalieri. Telefonare 640.4242.
A Cascine Vica libero ampia costruzione 2 camere cucinabili 11 milioni 800 mila rilanzionabili. L'Immobiliare 503.666.
A L. 6.500.500 dilazioni camere, tinello, cucinino, ingresso, bagno, cantina, in via Fiocchetti 20. Gabetti 5767.
A L. 6.500.000 dilazioni 2 camere, tinello, cucinino, ingresso, bagno, cantina, in via Bovetti 20. Gabetti 5767.
A L. 9 milioni 300 mila mese mutuo L. 4 milioni 200 mila dilazioni camere, tinello, cucinino, ingresso, bagno, cantina, in via Nizza 369. Personale tel privato. Gabetti 5767.
A L. 9.500.000, mutuo e dilazioni, 3 camere, tinello, cucinino, ingresso, bagno, cantina, in via Cumiana 90. Gabetti 5767.
A L. 10 milioni dilazioni 2 camere, cameratte, cucina, ingresso, bagno, cantina, in via San Paolo 24. Gabetti 5767.
A L. 12.500.000 dilazioni, camere, tinello, cucinino, ingresso, bagno, ripostiglio, cantina, in via L. da Vinci 175, Grugliasco. Gabetti 5767.
A La Loggia libero 2 camere, tinello, cameretta, ingresso, bagno, piano alto, 13 milioni 600 mila. L'Immobiliare corso Roma 24 Moncalieri. Telefonare 640.4242.
A Moncalieri appartamento camera cucinello nuovo bagno 2 milioni 900 mila, reddito 9%. L'Immobiliare corso Roma 24 Moncalieri. Telefonare 640.4242.
ADIACENZE piazza Pitagora camera tinello nuovo bagno 4 milioni 300 mila, reddito interessante. L'Immobiliare corso Roma 24 Moncalieri. Telefonare 640.4242.
ADIACENZE piazza Statuto conveniente ultimo 4 camere cucina ingresso bagno 13 milioni mezzo mutuo. Cantecasa, 767.852.
ADIACENTE piazza Statuto ottimo reddito adatta ristrutturazione casa 36 vani 30 milioni mezzo mutuo. Cantecasa 767.852.
ADIACENZE piazza M. Cristina libero signorile 2 saloni 4 vani finestre tutti comforts 48 milioni 500 mila. L'Immobiliare, corso Roma 24 Moncalieri. Telefonare 640.4242.
ADIACENZE piazza Pitagora camera tinello terzo bagno 8 milioni 500 mila, reddito interessante. L'Immobiliare corso Roma 24 Moncalieri. Telefonare 640.4242.
AFFARE villa bifamiliare a Superga nuova, libera, salone, 5 camere, 2 cucine, garage, lavanderia, terreno 1500 mq vendo 44 milioni 900 mila o permuto con alloggio. Telefonare 521.588.
ALLA Barriera Milano appartamenti, liberi di 3 vani servizio da 7 milioni 200 mila dilazionabili. L'Immobiliare 503.666.
ALLOGGETTO Barriera Milano tutti servizi piano rialzato vendesi 8 milioni. Telefonare 660.118 - 874.976.
ALLOGGI nuovi Mirafiori da 70 a camere cucina servizi vendonsi, 10 milioni cucina mutuo o dilazioni, telefono 559.934.
ALTO reddito e convenienza abitazione via Nizza 215: 4 camere cucina servizi 3 milioni all'acquisto 2 milioni 250.000 dilazionabili. Union Case, 535.904 - 532.781.

APPARTAMENTI
in villa a Castiglione Torinese, via Rebaudengo, Udine, ultimi, signorili, con giardino condominiale, recente costruzione: 3 camere, tinello, cucinino, bagno, ingresso, box auto, da 32 milioni. Facilitazioni pagamento. Ipi, 537.066.

APPARTAMENTO libero vicinanze piazza Vittorio 4 vani terzo bagno 17 milioni 600 mila dilazionabili. L'Immobiliare 503.666.
APPARTAMENTO recente costruzione zona San Paolo 3 vani tutti confort 14 milioni 300 mila. L'Immobiliare 503.666.
APPARTAMENTO salone 4 vani tinello, piano alto, tutti confort 25 milioni 900 mila, Madonna Campagna. L'Immobiliare 503.666.
APPARTAMENTO vicinanze Piazza Rivoli 3 camere tinello termo bagno 17 milioni 900 mila. L'Immobiliare 503.666.
APPARTAMENTO zona Fenaria camera cucina servizio riscaldamento 3 milioni 200 mila dilazionabili. L'Immobiliare, 503.666.
APPARTAMENTO zona S. Paolo 3 camere cucina terzo bagno 13 milioni 900 mila più 3 milioni 500 mila mutuo. L'Immobiliare, 503.666.
BASSO fabbricato con negozi ufficio servizi, mq 700 vendesi, telefono 596.254.

BORGATA VITTORIA
via Bergamo 13. Appartamento 2 camere, tinello, cucinino, bagno, ingresso, ripostiglio, cantina 14 milioni. Facilitazioni pagamento. Ipi, 537.066.
CASA da ristrutturare nel Monferrato: sei camere, ampio portico e terreno adiacente, vendesi 6 milioni 900 mila. Telefonare 230.974.
CASCINETTA collina Barge 1000 mq terreno pianeggiante panoramico acqua luce 6 milioni. Telefonare 905.269, Torino.
CASETTA rustica semicollinare terreno acqua luce vendo 5 milioni 000 mila. Telefonare 71.944 Pinerolo.
CASETTA rustica indipendente collina Piemonte 500 mq terreno vendesi 4 milioni 850 mila. Telefonare 905.269 Torino.
CASETTA zona Pinerolo 2 camere pianterreno tinello terreno irriguo mq 5000 giardino, prato, vendesi, L. 9 milioni 900 mila. Telefonare 534.346.

CENTRALE
via Galliari 17, appartamento ben tenuto: soggiorno, 3 camere, tinello, cucinino, bagno, ingresso 27 milioni. Facilitazioni pagamento. Ipi, 537.066.

CENTRO Prospero casa storica vendesi. Telefonare 71.297 Pinerolo.
COLLEGNO costruzione 1970 3 camere tinello tutti confort lire 8 milioni 330 mila più 5 milioni 370 mila mutuo, reddito 4%. L'Immobiliare, 503.666.

CONVENIENTE
appartamento via degli Artisti 8, camere, tinello, cucinino, bagno, ingresso, ripostiglio, L. 6 milioni 800 mila in via Montebianco 52/9, Nichelino. Gabetti 5767.
LIBERO, recente camera, tinello, cucinino, ingresso, bagno, ripostiglio, camino, L. 9 milioni 200 mila, mezzo mutuo o dilazioni, in via Fenestrelli 63, Moncalieri. Gabetti 5767.
LIBERO recente costruzione 6 vani, bi-servizi, box auto, tutti confort, a Strada-Mori 19 milioni 400 mila. L'Immobiliare corso Roma 24 Moncalieri, Telefonare 640.4242.
LIBERO: salone, 3 camere, cucina, doppi servizi. Più 2 appartamenti mansardati con bagno, cellaini, direttamente indipendenti, box; recentissimo, L. 52 milioni, subito o dilazioni, in corso Francia 347, Gabetti 5767.
LIBERO recente costruzione a Vinovo via Verdi salone 3 vani 27 milioni 500 mila più 4 milioni 300 mila mutuo. L'Immobiliare 503.666.
LIBERO signorile costruzione recente via Perini salone 3 vani 27 milioni 500 mila più 4 milioni 300 mila mutuo. L'Immobiliare 503.666.
LIBERO signorile contiguissimi 1900 zona piazza Giulio 2 camere tinello 32 milioni 200 mila più 2 milioni mutuo. L'Immobiliare corso Roma 24 Moncalieri. Telefonare 640.4242.
LIBERO signorile recente costruzione salone 3 vani cucinotto zona Parco Tesoriera 37 milioni 200 mila. L'Immobiliare, 503.666.
LIBERO signorile recente costruzione zona S. Rita 3 vani 20 milioni 700 mila rilanzionabili. L'Immobiliare corso Roma 24 Moncalieri. Telefonare 640.4242.
LIBERO soggiorno, 3 camere, cucina, ingresso, doppi servizi, ripostiglio, posto macchina, piano alto, 9 milioni 800 mila più L. 20.940 mensili, via Orvieto 23. Gabetti 5767.
LIBERO bellissima residenza Parco Valentino 3 camere cucina terzo bagno 21 milioni 300 mila. L'Immobiliare corso Roma 24 Moncalieri. Telefonare 640.4242.
LIBERO via Michele Coppino camera tinello servizi riscaldamento particolare 9 milioni 400 mila. L'Immobiliare, 503.666.
LIBERO via S. Chiara affare 3 camere cucinetta servizio 7 milioni 500 mila sottoscrivi 2 milioni 700 mila contanti. Centro-ovest, 767.852.
LIBERO piazza Fazzola appartamento camera tinello terzo bagno 10 milioni 200 mila dilazionabili. L'Immobiliare 503.666.
LIBERO 2 camere tinello, Mirafiori Sud, ristrutturate, signorile, 9 milioni 700 mila più 4 milioni mutuo e dilazioni. Telefonare 538.605.
LUCENTO recente 2 camere cucina servizi lire 6 milioni 500 mila dilazionabili. Cassaforte 531.036 531.310.
IN zona Parella soggiorno camera tinello terzo bagno 12 milioni 400 mila dilazionabili. L'Immobiliare, 503.666.
IN zona San Donato vendiamo in condominio recente costruzione alloggi di 2 camere tinello e cucinino lire 13 milioni 800 mila 3 camere tinello cucinino lire 21 milioni 800 mila 4 camere tinello cucinino lire 27 milioni 800 mila pregevoli da mq 42 a mq 80 anche liberi. Cassaforte 531.036 531.310.
LIBERI signorili rustici costruzione a Brandizzo 2 vani 7 milioni 400 mila vuoto box auto 1½ milione 500 mila. L'Immobiliare, 503.666.
LIBERO a Nichelino recente costruzione 2 camere tinello tutti comforts 14 milioni 200 mila. L'Immobiliare, corso Roma 24, Moncalieri. Telefonare 640.4242.
LIBERO appartamento zona Parella 2 camere tinello terzo bagno 13 milioni 800 mila dilazionabili. L'Immobiliare, 503.666.
LIBERO camera, cucina, ingresso, bagno, cantina, L. 6 milioni 500 mila, dilazioni. In via Gaudenzio 78. Gabetti 5767.
LIBERO: camera, tinello, cucinino, ingresso, bagno, ripostiglio, L. 6 milioni 800 mila in via Montebianco 52/9, Nichelino. Gabetti 5767.
LIBERO, recente camera, tinello, cucinino, ingresso, bagno, ripostiglio, camino, L. 9 milioni 200 mila, mezzo mutuo o dilazioni, in via Fenestrelli 63, Moncalieri. Gabetti 5767.
LIBERO recente costruzione 6 vani, bi-servizi, box auto, tutti confort, a Strada-Mori 19 milioni 400 mila. L'Immobiliare corso Roma 24 Moncalieri, Telefonare 640.4242.
LIBERO: salone, 3 camere, cucina, doppi servizi. Più 2 appartamenti mansardati con bagno, cellaini, direttamente indipendenti, box; recentissimo, L. 52 milioni, subito o dilazioni, in corso Francia 347, Gabetti 5767.
LIBERO recente costruzione a Vinovo via Verdi salone 3 vani 27 milioni 500 mila più 4 milioni 300 mila mutuo. L'Immobiliare 503.666.
LIBERO signorile costruzione recente via Perini salone 3 vani 27 milioni 500 mila più 4 milioni 300 mila mutuo. L'Immobiliare 503.666.
LIBERO signorile contiguissimi 1900 zona piazza Giulio 2 camere tinello 32 milioni 200 mila più 2 milioni mutuo. L'Immobiliare corso Roma 24 Moncalieri. Telefonare 640.4242.
LIBERO signorile recente costruzione salone 3 vani cucinotto zona Parco Tesoriera 37 milioni 200 mila. L'Immobiliare, 503.666.
LIBERO signorile recente costruzione zona S. Rita 3 vani 20 milioni 700 mila rilanzionabili. L'Immobiliare corso Roma 24 Moncalieri. Telefonare 640.4242.
LIBERO soggiorno, 3 camere, cucina, ingresso, doppi servizi, ripostiglio, posto macchina, piano alto, 9 milioni 800 mila più L. 20.940 mensili, via Orvieto 23. Gabetti 5767.
LIBERO bellissima residenza Parco Valentino 3 camere cucina terzo bagno 21 milioni 300 mila. L'Immobiliare corso Roma 24 Moncalieri. Telefonare 640.4242.
LIBERO via Michele Coppino camera tinello servizi riscaldamento particolare 9 milioni 400 mila. L'Immobiliare, 503.666.
LIBERO via S. Chiara affare 3 camere cucinetta servizio 7 milioni 500 mila sottoscrivi 2 milioni 700 mila contanti. Centro-ovest, 767.852.
LIBERO piazza Fazzola appartamento camera tinello terzo bagno 10 milioni 200 mila dilazionabili. L'Immobiliare 503.666.
LIBERO 2 camere tinello, Mirafiori Sud, ristrutturate, signorile, 9 milioni 700 mila più 4 milioni mutuo e dilazioni. Telefonare 538.605.
LUCENTO recente 2 camere cucina servizi lire 6 milioni 500 mila dilazionabili. Cassaforte 531.036 531.310.
IN zona Parella soggiorno camera tinello terzo bagno 12 milioni 400 mila dilazionabili. L'Immobiliare, 503.666.
IN zona San Donato vendiamo in condominio recente costruzione alloggi di 2 camere tinello e cucinino lire 13 milioni 800 mila 3 camere tinello cucinino lire 21 milioni 800 mila 4 camere tinello cucinino lire 27 milioni 800 mila pregevoli da mq 42 a mq 80 anche liberi. Cassaforte 531.036 531.310.
LIBERI signorili rustici costruzione a Brandizzo 2 vani 7 milioni 400 mila vuoto box auto 1½ milione 500 mila. L'Immobiliare, 503.666.
LIBERO a Nichelino recente costruzione 2 camere tinello tutti comforts 14 milioni 200 mila. L'Immobiliare, corso Roma 24, Moncalieri. Telefonare 640.4242.
LIBERO appartamento zona Parella 2 camere tinello terzo bagno 13 milioni 800 mila dilazionabili. L'Immobiliare, 503.666.
LIBERO: camera, cucina, ingresso, bagno, cantina, L. 6 milioni 500 mila, dilazioni. In via Gaudenzio 78. Gabetti 5767.
LIBERO: camera, tinello, cucinino, ingresso, bagno, ripostiglio, L. 6 milioni 800 mila in via Montebianco 52/9, Nichelino. Gabetti 5767.
LIBERO, recente camera, tinello, cucinino, ingresso, bagno, ripostiglio, camino, L. 9 milioni 200 mila, mezzo mutuo o dilazioni, in via Fenestrelli 63, Moncalieri. Gabetti 5767.
LIBERO recente costruzione 6 vani, bi-servizi, box auto, tutti confort, a Strada-Mori 19 milioni 400 mila. L'Immobiliare corso Roma 24 Moncalieri, Telefonare 640.4242.
LIBERO: salone, 3 camere, cucina, doppi servizi. Più 2 appartamenti mansardati con bagno, cellaini, direttamente indipendenti, box; recentissimo, L. 52 milioni, subito o dilazioni, in corso Francia 347, Gabetti 5767.
LIBERO recente costruzione a Vinovo via Verdi salone 3 vani 27 milio